ARCHIVIO STATO
BERGAMO

DOMOPLAST

Plasmiamo idee

Bergamo, Archivio di Stato,

Notarile, CRESPI G.B., (21 ottobre 2004).

(1)

- busta (11'906) (anni 1786-92):

PEVERADA GIACOMO

- 28.3.1786: Procura delli Rev. di Padri del Collegio di San Bartolomeo di Soncino nel ~~[illegible]~~ ovvero fratello GIACOMO PIVERATA laico nel Collegio della Salute in Venezia, n. 6.
(actum nella sala Terranea del Collegio)

- 12.2.1791: Procura delli Rev. Padri CRS del Collegio di S. Bartolomeo di Soncino, nel Nob. S.D.C.C. D. Francesco MOLGORA (x eleggere a loro procuratore nelle liti esistenti tra il Collegio e GERONIMO TAVONA q. Carlo. actum nella sala Terranea del Collegio). n. 56.

- busta (11'907) (anni 1793-94):

~~- 23.4.1794 = Vendita di Pietro Musitta q. Francesco di Bergamo ed abitante a Calcinate a Carlantonio Angioni q. Giuseppe di Soncino.~~

- 9.7.1794 = Procura dei RR. Padri Reg. Sorelli del Collegio di S. Bartolomeo di Soncino, nel Rev. D. Celestino Volpi Rettore del Seminario di Milano. (n. 86). (actum nella stanza superiore del Collegio). } 2 copie in parte

- busta (11'908) (anni 1795-96): NIENTE
- busta (11'909) (anni 1797-98): NIENTE
- busta (11'910) (anni 1798-99):

- 12.8.1799 = "Cornello di Calcinato, li 12 agosto 1799. Il Sig. Pietro Benaglia Notaro di Soncino restituitosi ora in seno di sua famiglia, da cui si è assentato in cerca della pace di Apollo ritrovò decorso, ha con sorpresa verificato la mancanza di alcuni suoi libri e carte..... Non gli possono essere stati sottratti, che da quei bon punti i quali nella passata 27 aprile sud.to entrarono nella di lui casa, e vi derubarono molti altri" n. 56.

"VENITE…ad ascoltare una buona parola"

SANTUARIO SAN GIROLAMO EMILIANI

Sabato 27 Marzo alle ore 8.00

SANTA MESSA

Presiede

MONSIGNOR PIERO MARINI

Arcivescovo di Martirano

Maestro delle Cerimonie del Santo Padre

CITTA' DEL VATICANO – SANTA SEDE

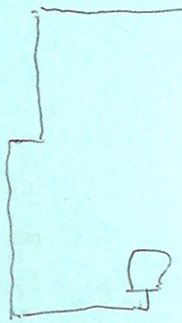

affetto, e anni, e delle fatiche, come
dalla nostra attitudine al francescanesimo
Il Pontefice, stretto la prole alla attuale
incarna parole poesia ...
Francesco Cola fri Ostrano "

9 luglio 1794 "In Xti Nomine. Anno. Il giorno di Mercoledì li sette 9 luglio 1794 Indizione Duodecima. Essendo capitolarmente congregati nella Sala il Chiostro della Campanella li Mto Ill.mi e Mto Rev.mi C.R.S. D. Carlo Marquese Preposto, D. Gio. Antonio Valsecchi Procuratore, D. Pietro Valsecchi attuario, rappresentanti il Collegio di S. Bartolomeo di Soncino di loro propri volere, ed in ogni miglior modo. Con il presente hanno costituito, ed ordinato in loro vero nome, e legittimo Procuratore, e ciò che meglio etc. la persona del M.to Rev. Fra D. Celestino Volpi Rettore del Seminario Patriarcale di S. Clemente di Venezia a tutte in nome di ego Collegio ricorrere al Magis.to Ecc.mo de Provveditori in Zecca, ed in qualunque altro luogo, dove fosse il caso e bisogno ed implorare terminazione di grazie di Capitoli in qualunque modo spettante a detto Collegio, dar qualunque parola esigere di più armator. Tanto in detto officio quanto in qualunque altro Magis.to Collegio, Consiglio, e Tribunale della Serenissima Dominazione ogni costituto, ed atto volontario, far accordi, e quelli sottoscrivere, ed in vigore della presente procura generale comparire in tutte le liti, e cause, attive e passive contro qualunque, ed proseguire, far atti volontari conservativi, e limitate facoltà, ed in somma far sapere qualunque atto, tanto in interessato, ed altro che fosse occorrere, come se fosse presente il Collegio medesimo, o di lui rappresentante. Far seguir sentenze, e quelle proseguire sino al debito ... in qualunque luogo dove fossero il caso, o bisogno, intendendosi il tutto compreso ..... Actum in una stanza superiore del Collegio di S. Bartolomeo di Soncino ... presenti per testimoni Sig.i GIUSEPPE BIAVA q. Bernardo studente di casa, Antonio Milani q. Carlo Giuseppe delle Foglie, Giuseppe Fettoni q. di Rocco, e Giuseppe Valsecchi figlio di Antonio questi di Soncino ...."

• 23 dic. 1800 = Angelo Bolis q. Francesco di Vercurago vende alli p. Federico Cornalbi e Carlo Marcese di Sarnico il Collegio di Sarnico e il Broilo annesso per £. 11.150 moneta di Bergamo (atti G.B. Caspi) —

• 1 ott. 1801 = P. Pietro Cornalbi di Sarnico dona inter vivos al Sig. COROLATO (?) Gaetano q. Giacomo di Bergamo dei beni posti nel Dipartimento del Serio.

Collegio di S. Bartolomeo di Soresca (notaio G. B. Crespi):

- 1786, 28 marzo = Procura fatta al fratello GIACOMO PIVERATTA di Venezia.
- 1791, 12 febbraio = Procura fatta a D.n Francesco Malgara conte Tavola.
- 1794, 9 luglio = Procura fatta al P. Celestino Volpi.

Chiesa Parrocchiale di S. Bartolomeo di Soresca (notaio G. B. Crespi):

- 1802, 11 agosto = obbligo fattosi da Francesco Pondelli e Lorenzo di Corte di L. 425 di Capitale a favore della Chiesa Par. di Soresca

---

Musatta Pietro q. Francesco, ora di Calolfio (notaio G. B. Volpi):

- 1794, 23 Aprile = Vendita del mondivo detto VIGNALE fatta a Calentario Antonio di Soresca.
- 1801, 26 maggio = Vendita di prati Soresca fatta al sig. Giuseppe Mapelli ~~di Soresca~~.
- 1801 16 luglio = Rinunzia di tempo di somma al sig. Giacomo Antonio di Soresca.

PERUSSINO = PERUCHINO

1829, 5 agosto: Il Sig. Francesco Gatti di Como vende ai PP. PP. Somaschi di Somasca un corpo di Case in Somasca per £ 800 austriache.
(in atti G. B. Crespi, notaio di Calolzio).

Fermenton Felice in Somasca: (notaio G. B. Crespi) =

- 1800, 23 (~~ottobre~~) = Compra fatta da Angelo Bolis.
  dicembre?
- 1801, 1 ottobre, = Donat fatta al Conte MENDO SOTTOCASA e fratelli
- 1803, 3 febbraio = suo testamento nuncupativo.
- 1807, 26 aprile = Donat fatta al Conte Sottocasa di Bergamo con marito di tutti gli effetti esistenti a Milano
  Carolina ed Antonio proprietari

Moroni Carlo di Somasca (notaio G. B. Crespi)

- 1800, 23 (~~ottobre~~) = Compra fatta da Angelo Bolis.
  dicembre?
- 1803, 3 febbraio = Compra fatta da Bortolo Benaglia del Bortolino detto la Selva Vecchia, la selva il Chiuso e la Vena
- 4 marzo = Rinovazione fatta ad Antonio Valsecchi q. Giuseppe del CHIOSO.
- 26 ottobre = Compra fatta dal Sig. Domenico Benaglia del sasso di S. Fiorano.
- 1804, 9 marzo = Compra fatta da Bortolo Valsecchi q. Bortolo dello SCRUSIVO detto la Selva.

7 gennaio 1800

"Adì 7 Gennaro 1800 - Soncino - Inventario di Mobili lasciati dopo di se dal q. Rev. D. Gio. Antonio Valsecchi Chierico Reg. Soncino del Soppresso Convento di S. Bartolomeo di Soncino, e ciò ad istanza di Gio. Valsecchi q. Gio Maria e de di lui Mafeo Cugini di detto defunto abitanti in Rossino, e primo -

....

Una veste —

Un tabarro —

Un sobellino di Roma —

n. 261 volumi di libri di diverse sorti, fra grandi e piccoli, e carte diverse sopra le scansie delle librarie.

n. 3 scansie di legno dove son posti detti libri.

Gio Batta Crespi Mat.o prescelto —".

(Bergamo, Arch. St., Notarile, Crespi GB, b. 11'929)

1 Gio Battista Crespi (1735-1833)

14 gennaio 1800

"Adì 14 Gennaio 1800, Soncino. Inventario de mobili di ragione del fu detto G. Antonio Valsecchi fu Chierico Regolare Soncino defunto, stati levati da Gio Valsecchi qu. Gio Maria di Rossino Cugino ed erede del suddetto defunto e sono come sopra -

n. 3 scansie di legno dove son posti i detti -

n. 166 volumi di libri diversi tra grandi e piccoli.

"

(Bergamo, Arch. St., Notarile, Crespi GB,)

Archivio Storico Bergamo
08. 10. 2005

ACB
2-2-441/445

Catasto Lombardo-Veneto, Comune di Vercurago 314

→ è possibile, con propria macchina digitale, fare foto a colori in settimana.

(fogli 1-5, più un allegato di lustrazione).

Estimo Veneto: • Vercurago, n. corda 240, n. inventario 240.
1590-1603. Polizze di beni siti in Vercurago estimati con la città o appartenenti ad abitanti in Vercurago ma cittadini di Bergamo - le carte 52 e 53 sono carte di verifica. Allegata rubrica con indicazione di cc. 2. Formato 300 x 210. cc. 53, numerazione recente. Conservazione buona. Polizze n. 26.

• Calolzio, n. corda 85, n. inventario 85.
1592-1611. Polizze di beni siti in Calolziocorte estimati con la città o appartenenti ad abitanti di Calolziocorte ma cittadini di Bergamo. Allegata rubrica alfabetica di cc. 2.
300 x 210, cc. 42. Polizze n. 25.

! FILACO 132 !
(= Filago)

ESTIMO JENETO di Bergamo

Comune di Vercurago (Archi. St. Bergamo, Estimo Veneto, Vercurago, 240):
[1590 - 1603]

c. 1r Comun di Vercurago
Rubrica del detto Comun

A

- Andrea, Innocente e Antonio fratelli q. Giorgio grimaldi de Vercurago — 2
- Antonio papa di Benaglio — 6
- Andrea Campana — 9
- Andrea Volpe e nepote (Sonasca) — 16
- Andrea prato d.s Borella — 17
- Antonio q. Jacomo di Mezoli di Seima — 19

B

- Batista pirro de Vercurago — 4
- Batista di Arnigoni di (Sonasca) — 11
- Bartholomeo et Antonio fratelli di Benaglio del comun di Sonasca filioli q. martino de lombardo 13
- Batista Dalimonte et Jo. Ant. fratelli — 18
- Batista q. Ludovico l'Albani de Vercurago — 20

C

- Christoforo q. Bertramo Arnigoni di (Sonasca) — 26

D

- David et fratello q. Antonio de berali de Vercurago — 12

E

- Elisabet Vani di Bessaglio di (Sonasca) — 3

F

- Franceschino Valentino q. Jacomo da Galbiè in Vercurago — 1
- Francesco Berelio q. Antonio di Vercurago — 10

G

H

- Heredi di Ambrosio Champana de Vercurago — 7
- Hieremi e Antonio e Bernardo q. Xstoforo de Benaglio di Sonasca — 15
- Heredi del q. Martin di Valsecchi ditto bolpè nel comun di Erve — 23

I

- Iosepho et Francisco q. Iacobo Cole de Benalii de Vercurgo — 5
- Iacobo di Benali di Vercurgo — 8
- Iacobo et Andrea fratelli q. Bartholomeo Anzoni de Sarsina — 24

L

M

N

O

- Zov. Antonio q. Zoanino Maestro nel Comune di Sarsina — 25

P

- Paulo de la Cima di Vercurgo — 22

Q

R

c. 1v. S

T

V

- Vivianus et fratello filioli q. Franc.o di Benagli del comune di Sarsina — 14
- Vrichs de benalii de Vercurgo — 21

Comune di Colzate (Arch. St. Bergamo, Catasto Veneto, Colzate 85)
[1592-1611]

Polizze di beni siti in Colzate, situati con la città e appartenenti ad abitanti di Colzate, non abitanti di Bergamo. Allegata rubrica alfabetica di cc. 2.
300 x 210, cc. 42. Polizze n. 25.

1536 20 Marcii

In offertorio Tondem

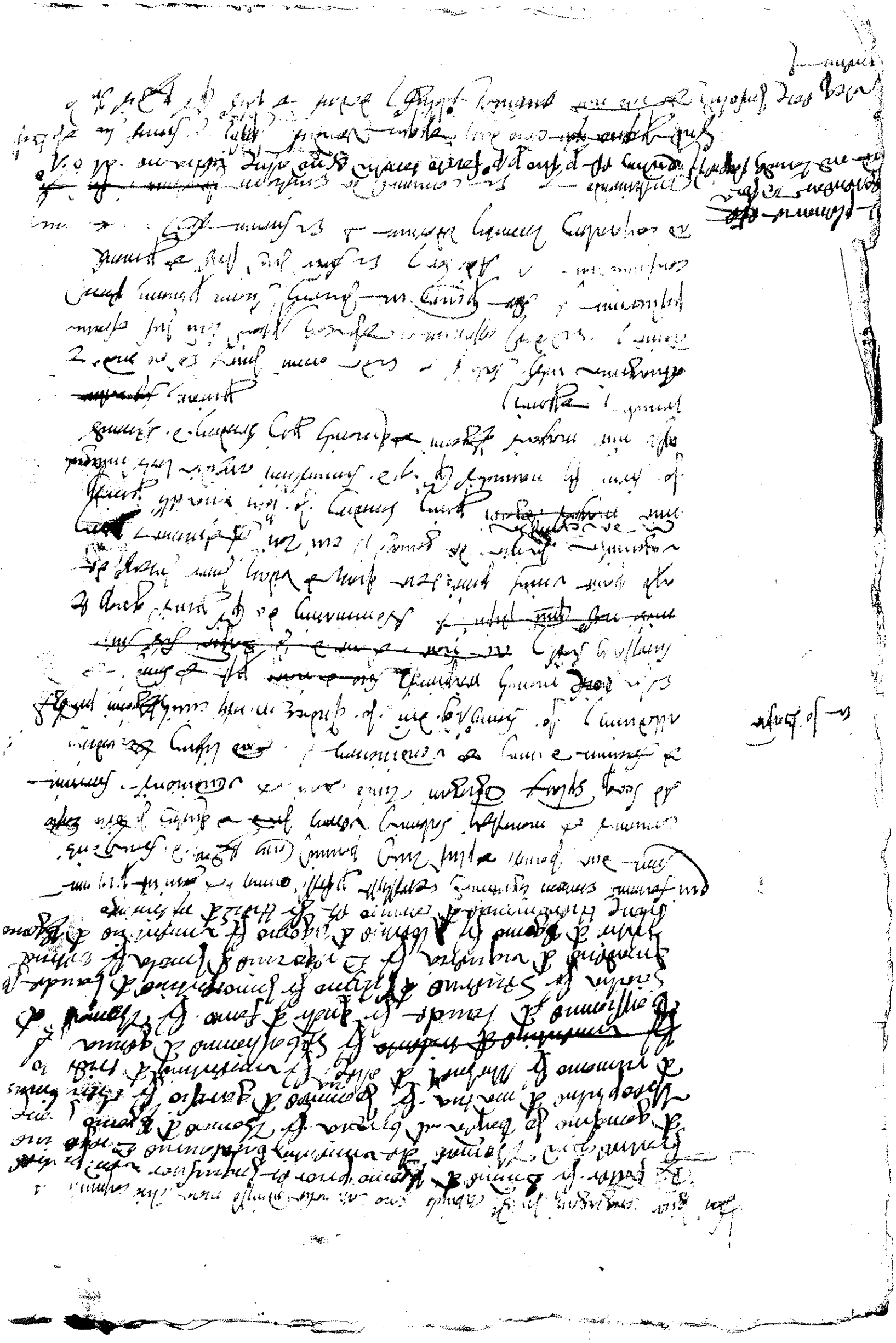

[illegible]

[illegible]

[illegible]

[illegible]

Inquisitio q. Bonifacius

octobris 1396

[illegible]

[illegible]

Item die vicesimo septimo mensis octobris in [illegible] pro [illegible]
[illegible] Stephani [illegible] Regis [illegible]
[illegible] Thomas de Grimsby, Ric. [illegible] Willelmus [illegible]
[illegible] Robertus [illegible] Nicholaus
[illegible] Galfridus [illegible] et Johannes
[illegible]

Ego Willelmus [illegible] filius et heres Johannis de Grimsby [illegible]
[illegible] Regis [illegible] [illegible]
[illegible]

Bergamo

Martino Benaglio (anni 1515-1556) busta 3955-3959.

Bergamo, Archivio di Stato 18.03.2005

Notarile, Benaglio Martino (3956) → (anni 1536-1547)

(all'inizio del faldone c'è la rassegna per anni).

Benaglio Martino q. g. Antonio.

Cola Marino fu Giovanni, anni 1579-1621, Colalto Vicente / Val San Martino: bb. 3459-3465.

Cola Paterini Nicola fu Giovanni, anni 1565-1599, Colalto Vicente / Val San Martino: bb. 2010-2017.

Vavassori Lodovico fu Giovanni, anni 1530-1538, Bergamo: b. 2277.

Nicone p. THOMAS de Cremona menzionato in un atto del 20 novembre 1536 (Instrumentum fratris Jo. Francisci et Baptistae de Nonnis p. Q. d. prioris S. Stephani Bergomi) → a c. 1r si legge: "Ipsum compositum in predicto capitulo sono campanae predicatorum more solito capitularis: Q. Prior fr. Dominicus de Bergomo prior et impositor, Ven. fratres: Frater D. Thomas cremonensis

Giovanni, Capitano

Colalto Vicente

Val San Martino

Vercurago