

ELENGO Novizi  
- SOVASSCA  
dal  
1929 al 1998  
(dal 1979 fu trasferito a SOVASSCA)

COGNOME + NOME	PATERNITÀ	MATERNITÀ	DATA DI NASCITA	LUOGO DI NASCITA	BATTESIMO	CRISMA	PARROCCHIA	LUOGO DI RESIDENZA	PROVINCIA	ENTRATO A — IL	TITOLO DI STUDIO	VESTIZIONE IL	PROFESSIONE SEMPLICE (PROVINCIA)	PROFESSIONE SOLEANE	PRIMA MESSA A — IL	N O T E
Ph. Sala De Bosis	Giovanni Batt.	Fortunato De Mlo		Torino di Canale	Belluno	idem					2-X-1919	3-X-30 (Lombardia)	3-10-1933 (Como)	25-5-1954	Como	
Commas Medardo	fu Commas	fu Maria Lopez		Solario							2-I-1919	3-I-30 (Sirmione)	3-10-33 (Como)			
Mario Casarigo	Mario	Agata Savio		Figuras							3-I-1919	3-I-30 (,,)	3-10-33 (Como)			
Francisco Maccis	Giovanni	Colomba Sobai		Calacuanuo							2-X-1919	3-X-30 (,,)	3-10-1933 (Como)			
Giorgio Mombelli	Francesco	fu Margherita Geli		Dòle		S. Maria di Terno					2-I-1919	5-I-30 (Lombardia)	3-10-33 (Como)	20-X-32	Como	
Pio Bianchini	fu Ottavio	fu Sara Cuschi		Anguillara Sabazia		S. Maria di Terno					2-I-1919	3-I-30 (Lombardia)	3-10-33 (Como)	20-X-32	Como	
Antonio Comofanti	fu Luigi	Maria Bovi		Mondovio		Legni					2-I-1919	5-I-30 (Brescia)	3-10-33 (Como)	5-10-32	Roma	
Giulietta Morvato	Andreas	Emelina Grassuto		Molveno		Traves					2-I-1919	3-I-30 (Sirmione)				
Francesco Tomo	Claudio	Maria Vio		Levico		Levico					2-I-1919	5-I-30 (Sirmione)				
Roberto Scavola	Giulio	fu Giuseppe Scavola		Lozignone		Mandria					2-I-1919	5-I-30 (Sirmione)	1/X/1935			
Francesco Magatti	Giovanni	Carla Betti	7-9-1916	Carate		Como					2-I-1919	5-X-30 (Lombardia)	1/X/1935	4-2-39		

COGNOME + NOME	PATERNITÀ	MATERNITÀ	DATA DI NASCITA	LUOGO DI NASCITA	BATTESIMO	CRISIMA	PARROCCHIA	LUOGO DI RESIDENZA	PROVINCIA
El Coto Calisto	Ag	Rodriguez Fredana	16-10-1893	Sant'Anna (Salvador)			Sant'Anna	Sant'Anna (Salvador)	
" Maggi Pietro	Enrico	Bellano Maria	3-5-1898	Lanuvio			Lanuvio	Lanuvio	
" Campari Giuseppe	Eraldo	Seppala Lucia	22-1-1911	Nestau (Svezia)			Nestau	Nestau	
" Carbone Pietro	Stefano	Fabio Maria	22-1-1911	Montana			Montana	Montana	Padova
" Rotigliano Michele	Donatello	Colasanto Teresa	5-8-1914	Terlizzi			Terlizzi	Terlizzi	Bari
" Cognigni Dante	fr. Pietro	fr. Petilla Felicia	13-7-1913	Oggiono			Oggiono	Oggiono	Milano
" Manzi Luciano	Mario	Rob. Elva	6-5-1913	Comunione Santa			Comunione S.	Comunione Santa	Padova
" Santucci Goffredo	Cyris	Roma Antonia	21-1-1914	Bellona			Bellona	Bellona	Prugia
" Bonis Giuseppe	Enrico	Boyo Oriola	21-1-1914	Castiglione Asti			Castiglione	Castiglione	Asti
" Fusi Jacopo	Roberto	Torchi Natalina	21-3-1914	Castiglione Asti			Castiglione	Castiglione	Asti
" Cassin Pasquale	Vittorio	Bentoli Carolina	12-4-1914	Prunetto			Prunetto	Prunetto	Cuneo
" Pagan Edoardo	Umberto	Pistoleri Illuminata	7-9-1914	Montelucio			Montelucio	Montelucio	Roma
fr. Jacard Pietro	Antonio	Calvo Regina	14-1901	Larache			Larache	Larache	Torino
" Martin Gabriele	Giuseppe	Marchetti Carolina	24-3-1911	Cjama			Cjama	Cjama	Torino
" Saffio Giuseppe	fr. Giuseppe	fr. Riccardo Erschella	2-1-1914	Teano			Teano	Teano	Napoli

ENTRATO A - IL	TITOLO DI STUDIO	VESTITIONE IL	PROFESSIONE SEMPLICE (PROVINCIA)	PROFESSIONE SOLEANE	PRIMA MESSA A - IL
	1 <sup>a</sup> Teologia	23-10-1930	4-10-1931 (Piemonte)		2 Salvador 3-6-1934
	Lavorata legge	3-10-1930	4-10-1931 (Romana)	22-10-1934 (Roma)	Pescq 15-6-1935
	Licenza Giuristi	3-10-1930			
	1 <sup>a</sup> Liceo Classico	3-10-1930	4-10-1931 (Lombarda)		
	Licenza Giuristi	3-10-1930	4-10-1931 (Romana)	21-10-1934 (Roma)	Roma 16-7-1935
	Licenza Giuristi	3-10-1930	4-10-1931 (Piemonte)		
	Licenza Giuristi	3-10-1930	4-10-1931 (Piemonte)	1/1/1935 (Somasca)	Como 30-1-1939
	Licenza Giuristi	3-10-1930	4-10-1931 (Romana)		
	Licenza Giuristi	3-10-1930	4-10-1931 (Piemonte)	1/1/1935 (Somasca)	Como 30-1-1939
	Licenza Giuristi	3-10-1930	4-10-1931 (Piemonte)	1/1/1935 (Somasca)	Como 30-1-1939
	Licenza Giuristi	3-10-1930	4-10-1931 (Piemonte)		Milano 24-9-1940
	Licenza Giuristi	3-10-1930	4-10-1931 (Piemonte)		Carate 29-6-1934
		3-10-1930	4-10-1931 (Lombarda)		20-7-1937 (Co)
		3-10-1930	4-10-1931 (Lombarda)		
		3-10-1930	4-10-1931 (Romana)		

COGNOME + NOME	PATERNITÀ	MATERNITÀ	DATA DI NASCITA	LUOGO DI NASCITA	BATTESIMO	CRISIMA	PARROCCHIA	LUOGO DI RESIDENZA	PROVINCIA
Ch. Yanni Giovanni	fr Antonio	Yanni Maria	12-7-1903	Yanni			Yanni	Yanni	Cano
"Pucanara Eugenio	Antonio	Cyngario Maria	21-1-1911	Baro			Baro	Baro	
"Costanzo	Sisto	Sealon Giustina	6-4-1916	Molme			Molme	Molme	Yanga
"Bozzo Ettore	Gianje	Balisco Sabina	4-1-1918	Torino				Torino	Torino
"Lancia Luigi	fr Giovanni	Zamboni Franca	22-6-1921	Molme			Molme	Molme	Roma
"Cappelli Stanislao	Giacomo	Scayetta Angela	15-3-1923	Gardone Riviera			Gardone	Gardone	Brescia
"Zatta Bruno	Gianje	della Rocca Maria	15-1-1924	Pace			Pace	Pace	Torino
fr. Paganini			12-1-1925	Camellate			Camellate	Camellate	Cano
"Bianchi Luigi	Paolo	Mari Flora	12-3-1928	Yanga			Yanga	Yanga	Milano
Ch. Yanni Enrico	Edoardo	Bonati Giustina	18-1-1930	Sonara			Sonara	Sonara di Yanga	Bergamo
"Bianchi Giovanni	fr. Agostino	Mancini Giustina	24-8-1932	Mondori			Mondori	Mondori	Cuneo
"Raimondi Antonio	Giacomo	Bozza Chiara	16-1-1934	Linate			Linate	Linate	Milano
"Zanone Giuseppe	Manrico	Bianchi Maria	23-1-1934	Yno			Yno	Yno	Bergamo
"Poggi Cataldo	Luigi	Leisinger Anna	7-8-1934	Travi			Travi	Travi	Roma

ENTRATO A - IL	TITOLO DI STUDIO	VESTITIZIONE IL	PROFESSIONE SEMPLICE (PROVINCIA)	PROFESSIONE SOLENNE	PRIMA MESSA A - IL	NOTE
		27-9-1934	28-9-1938 (Lombardia)	1-10-1938 (Sonia)		
	2 <sup>a</sup> Teologia	27-9-1934	28-9-1938 (Romana)			
		19-9-1934	1			Utile 34-9-1938
	1 <sup>o</sup> Giurista	27-9-1934	28-9-1938 (Piemontese)	6-1938 (Lombardia)	Milano 7-6-1941	
	Licenza Giurista	27-9-1934	28-9-1938 (Romana)	1-10-1938 (Sonia)		
	Licenza Giurista	27-9-1934	11-1-1938 (Lombardia)	16-10-1938 (Sonia)	Roma 19-9-1948	
	1 <sup>o</sup> Giurista	27-9-1934				
		27-9-1934	28-9-1938 (Lombardia)			
		27-9-1934	28-9-1938 (Lombardia)			
	1 <sup>o</sup> Giurista	28-9-1938	28-9-1938 (Lombardia)	20-7-1938 (Cuneo)	Milano 26-6-1940	
	Licenza Giurista	28-9-1938	28-9-1938 (Piemontese)	6-1938 (Lombardia)	Milano 7-6-1941	
	Licenza Giurista	16-10-1938	15-10-1938 (Lombardia)		Milano 7-6-1941	
	Licenza Giurista	16-10-1938	15-10-1938 (Lombardia)			
	Licenza Giurista	28-9-1938			Milano 20-9-1941	

1931

1932

COGNOME e NOME	PATERNITÀ	MATERNITÀ	DATA DI NASCITA	LUOGO DI NASCITA	BATTESIMO	CRISIMA	PARROCCHIA	LUOGO DI RESIDENZA	PROVINCIA
Ch. D'Amato Luigi	fr. Vincenzo	Rosini Teresa	26-9-1915	Torloggi			Torloggi	Torloggi	Roma
" Cristofano Francesco	Antonio	Genaida Rosa	8-2-1916	Casemaggiore			Casemaggiore	Casemaggiore	Comparto
" Blaugno Giacomo	fr. Lorenzo	Indino Maria	31-1-1914	Prunetto			Prunetto	Prunetto	Aless.
" Sisto Maurizio	fr. Achille	Manno Cleonide	11-1-1913	Miccastro			Miccastro	Miccastro	Roma
" Carletti Francesco	Giovanni	Gara Emma	11-11-1914	Treviso			Treviso	Treviso	Treviso
" Maria Giovanni	Giovanni	Paola Adelaide	21-11-1915	Castigole Arti			Castigole	Castigole Arti	Arti
" De Marchi Michele	Giovanni	Roda Maria	21-5-1914	Andagna			Andagna	Andagna	Trapani
Ch. Bongueti Bernardino	fr. Paolo	fr. Agazzi Carolina	3-1-1911	Torre Baldore			Torre Baldore	Torre Baldore	Bergamo
" Sacchetti Otello	Ernesto	Di Santis Angela	13-1-1916	Balfiore			Balfiore	Balfiore	Roma
" Bianchetti Antonio	fr. Vincenzo	Lucini Maria	6-5-1893	Piccungo			Piccungo	Piccungo	Cremona
Ch. Clada Andrea	fr. Giovanni	fr. Maria		Stabi Lipaga					
" Galletti Gianni	Ambrogio	Boneta Barbara	1-11-1901	Monbo			Monbo	Monbo	
" Zamboni Agostino	Secondo	Roma Gaeta	3-5-1905	Granda Sinesio			Cotico	Cotico	Sondrio
" Sironi Emanuele	Francesco	Cotugno Corina	5-1-1913	Bitonto			Bitonto	Bitonto	

ENTRATO A - IL	TITOLO DI STUDIO	VESTITIZIONE IL	PROFESSIONE SEMPLICE (PROVINCIA)	PROFESSIONE SOLENNE	PRIMA MESSA A - IL	N O T E
	Licenza Giurista	27-9-1932	29-9-1933 (Romana)	3-2-1937 (Roma)	Milano 7-6-1941	
	Licenza Giurista					Usato 2 21-9-1933
	Licenza Giurista	8-9-1932	33-9-1933 (Piemonte)	6-1-1937 (Ancona)	Milano 7-6-1941	
	Licenza Giurista	11-10-1932	16-10-1933 (Lombarda)	25-12-1937 (Como)	Milano 7-6-1941	
	Licenza Giurista	14-10-1932	16-10-1933 (Piemonte)	20-1-1937 (Como)	Milano 26-6-1940	
	11 <sup>a</sup> Giurista	14-10-1932	16-10-1933 (Piemonte)	16-10-1938 (Como) (11-11-1938)	Bologna 19-9-1946	
		14-10-1932	16-10-1933 (Lombarda)	19-10-1938 (Ancona)		
		14-10-1932	16-10-1933 (Romana)			
		23-9-1932				
		29-9-1933		29-4-1934		
		29-9-1933	30-9-1934 (Lombarda)			
		29-9-1933	30-9-1934 (Lombarda)		Como 30-7-1939	
		29-9-1933	30-9-1934 (Romana)			

1933

COGNOME + NOME	PATERNITÀ	MATERNITÀ	DATA DI NASCITA	LUOGO DI NASCITA	BATTESIMO	CRISMA	PARROCCHIA	LUOGO DI RESIDENZA	PROVINCIA
Ch. Taffi Gianni	Adamo	Marzoli Adele	2.10.1933	Cesano					
" Costa Giuseppe	Cesare	Orsi Margherita	22-3-1934	Giussè Milano		22.12.33	Giussè Milano	Giussè Milano	Milano
" Conelli Giovanni	Antonio	Lanza Anna	13-5-1934	Villanova			Villanova	Villanova	Cuneo
" Gianella Ettore	Ruggiero	fr. Giorgio Anselmi	1-5-1935	Baillata			Baillata	Baillata	Bari
" Bugadaro Luigi	Stefano	Politi Maria	22.10.1935	Concubio			Concubio	Concubio	Cuneo
" Stipetto Giuseppe	Antonio	Volpato Angela	11-2-1936	Sabatarda			Sabatarda	Sabatarda	Torino
" Bianco Matteo	fr. Francesco	Rosa Lucia	22-8-1936	Naxos			Naxos	Naxos	Cuneo
" Carnato Oneste	Eugenio	Carnato Anna	5-1-1938	Castiglione Asti			Castiglione	Castiglione Asti	Asti
" Bianco Aldo	Placido	Debutti Clotilde	15.11.1938	Lino			Lino	Lino	Cuneo
fr. Panama Pietro	Giuliano	Panama Maria	25-5-1934	Lison di Panauco				Lison di Panauco	
" Diogo Giuseppe	Celso	fr. Maria Nemesio	27-3-1936	Orudo-Corano			Orudo	Orudo-Corandjuga	Orudo
" Navato Camillo	Giuseppe	Marescalchi Maria	21-1-1903	Paese			Paese	Paese	Torino
" Colombo Giuseppe	Carlo	fr. S. Giorgio Giulia	10-2-1933	Brauni			Brauni	Brauni	Cuneo

ENTRATO A - IL	TITOLO DI STUDIO	VESTITIZIONE IL	PROFESSIONE SEMPLICE (PROVINCIA)	PROFESSIONE SOLEANE	PRIMA MESSA A - IL	N. O. T. E.
		29-9-1933				
13/10/1927	Milano	29-9-1933	20-9-1934 (Lombardia)		Milano 7-6-1941	
		23-9-1933	9-10-1934 (Piemonte)	16-10-1938 (Cuneo)	Somasca 19-9-1942	
		23-9-1933	20-9-1934 (Romana)	25-12-1938 (Cuneo)	Somasca 19-9-1942	
		23-9-1933	9-12-1934 (Piemonte)	16-10-1938 (Cuneo)	Somasca 19-9-1942	
		23-9-1933	20-9-1934 (Piemonte)	16-10-1938 (Cuneo)	Somasca 19-9-1942	
		23-9-1933	17-10-1934 (Piemonte)			
		23-9-1933	20-9-1934 (Piemonte)	16-10-1938 (Cuneo)	Somasca 19-9-1942	
		23-9-1933				
		13-9-1933	20-9-1934 (Romana)			
		23-9-1933	20-9-1934 (Lombardia)	15-10-1938 (Cuneo)		
		13-9-1933				

COGNOME - NOME	PATERNITÀ	MATERNITÀ	DATA DI NASCITA	LUOGO DI NASCITA	BATTESIMO	CRISMA	PARROCCHIA	LUOGO DI RESIDENZA	PROVINCIA	ENTRATO A - IL	TITOLO DI STUDIO	VESTITIONE IL	PROFESSIONE SEMPLICE (PROVINCIA)	PROFESSIONE SOLENNE	PRIMA MESSA A - IL
Ch. Lindo Agostino	Patino	Maria Rosa	2-5-1911	Tradate			Tradate	Tradate	Yonice		3 <sup>a</sup> Liceo Classico	30-9-1934	7-10-1935 (Lombardia)	16-10-1938 (Cano)	Como 19-12-1943
" Carli Costante	Francesco	Caterina Bartolomea	19-3-1915	Cividate al Piano			Cividate	Cividate al Piano	Bergamo		Licenza Ginecista	30-9-1934	1-10-1935 (Lombardia)		
" Bianchi Bruno	Carlo	Dionisi Annunziata	7-6-1915	Caglio			Caglio	Caglio	Como		Licenza Ginecista	30-9-1934	1-10-1935 (Lombardia)	7-3-1940 (Cortina)	17-3-1945 Milano
" Lanzi Pietro	Ricco	Maddalena Maria	23-10-1915	Asolo Salsomano			Asolo S.	Asolo Salsomano	Toggia		Licenza Ginecista	30-9-1934	1-10-1935 (Romana)	7-3-1940 (Cortina)	Milano 2-8-1943
" Quaglia Guglielmo	Antonio	Giuglia Lisa	18-4-1916	Bozzo			Cami	Cami	Cuneo		Licenza Ginecista	30-9-1934	1-10-1935 (Piemonte)	7-3-1940 (Cortina)	Milano 8-8-1943
" Falco Carlo	Giuseppe	Costa Secondina	11-11-1916	Ogliastro d'Asti			Ogliastro d'Asti	Ogliastro d'Asti	Alessandria		Licenza Ginecista	30-9-1934	1-10-1935 (Piemonte)		
" Quadrelli Francesco	Giuseppe	Concetta Anna	4-8-1917	Tortona			Tortona	Tortona	Parma		1 <sup>ra</sup> Ginecista	3-10-1934	10-10-1935 (Romana)	27-9-1940 (Cortina)	Milano 25-6-1944
" Gianella Raffaele	Luigi	Luigi Anna	14-8-1917	Borghetto			Borghetto	Borghetto	Parma		Licenza Ginecista	30-9-1934	1-10-1935 (Romana)		
" Cocchi Giuseppe	Giuseppe	Donna Paola	2-1-1918	Gari			Gari	Gari	Alessandria		Licenza Ginecista	30-9-1934	1-10-1935 (Piemonte)	7-3-1940 (Cortina)	Milano 2-8-1943
" Soggi Carlo	Enrico	Carla Teodora	23-1-1918	Lanate			Lanate	Lanate	Milano		Licenza Ginecista	30-9-1934	1-10-1935 (Lombardia)	7-3-1940 (Cortina)	
" Manzoni Mario	Giuseppe	Paola Adèle	10-6-1918	Castiglione d'Asti			Castiglione	Castiglione d'Asti	Asti		Licenza Ginecista	30-9-1934	1-10-1935 (Piemonte)	7-3-1940 (Cortina)	Milano 25-6-1944
" Manzoni Giuseppe	Luigi	Leone Maria Teresa	12-12-1918	Castro al Piano			Castro al Piano	Castro al Piano	Como		Licenza Ginecista	3-10-1934	10-10-1935 (Lombardia)	7-3-1940 (Cortina)	Perugia 2-6-1947
" Costante Cacci	Montino	Teresa Maria	5-1-1918	Lanate			Lanate	Lanate	Milano		Licenza Ginecista	3-10-1934	10-10-1935 (Lombardia)		

1935

COGNOME + NOME	PATERNITÀ	MATERNITÀ	DATA DI NASCITA	LUOGO DI NASCITA	Battesimo	CRISIMA	PARROCCHIA	LUOGO DI RESIDENZA	PROVINCIA	ENTRATO A -- IL	TITOLO DI STUDIO	VESTITIZIONE IL	PROFESSIONE SEMPLICE (PROVINCIA)	PROFESSIONE SOLENNE	PRIMA MESSA A -- IL	N O T E
Cl. Del Ernesto	Dionisio	Giuglietta Luisa	21-2-1915	Talade			Talade	Talade	Belluno		5° Liceo Civico	1-10-1935	2-10-1936 (Lombardia)			
" Zaffere Michele	Vincenzo	Di Rita Anna Maria	3-1-1914	Casimaggiore			Casimaggiore	Casimaggiore	Campobasso		Liceo Ginnasiale	1-10-1935				
" Mancuso Benvenuto	fr. Giacomo	Rocca Caterina	21-2-1916	Montebusco			Bona	Bona-fraz. Bona	Cuneo		Liceo Ginnasiale	1-10-1935	2-10-1936 (Piemonte)		Milano 8-7-1945	Milano 14-11-
" Ruggiero Luigi	Giuseppe	Bianco Luigia Maria	14-2-1918	Castiglione d'Asti			Castiglione	Castiglione d'Asti	Asti		Liceo Ginnasiale	1-10-1935				
" Bionardi Giuseppe	Angelo	Zanato Rosa	21-5-1919	Balduino di Toppo			Balduino di Toppo	Balduino di Toppo	Verona		Liceo Ginnasiale	1-10-1935	2-10-1936 (Piemonte)	2-9-1940 (Cuneo)		
" Ottolenghi Giancarlo	Domènico	Pentina Caterina	26-6-1920	Rho			Rho	Rho - Via cav. Jona 38	Milano		Liceo Ginnasiale	1-10-1935	2-10-1936 (Lombardia)	15-1-1941 (Cuneo)	Milano 25-6-1944	
Ch. Gandolfo Giuseppe	Giuseppe	Di Tada Maria	21-10-1899	S. Maria di Libola			S. Maria di Libola	S. Maria di Libola	Genova		Liceo Linceo	2-10-1936	13-10-1937 (Piemonte)		10-2-1944	
" Rebeschini Alessio	Fortunato	Di Rita Maria	19-1-1909	Gaislonggna			Gais	Gais Longgna			Liceo Linceo	2-10-1936				
" Ruggiero Carlo	fr. Luigi	Restingi Dema	7-8-1914	Trani			Trani	Trani	Bari		Liceo Linceo	2-10-1936	13-10-1937 (Romana)		Milano 10-9-1941	
" Manes Luigi	Paolo	Colombani Luiza	1-3-1912	Bozzolo			Bozzolo	Bozzolo	Verona		Liceo Ginnasiale	2-10-1936	13-10-1937 (Piemonte)			
" Manzoni Marcello	Luigi	Trini Giuseppina	21-8-1918	Sanbon Sopra			Mondorì	Mondorì p. Mele	Cuneo		Liceo Ginnasiale	2-10-1936	13-10-1937 (Piemonte)			
" Vana Giacomo	Giuseppe	Marasullo Teresa	2-2-1913	Voghe di Nargh			Voghe di N.	Voghe di Nargh	Cuneo		Liceo Ginnasiale	1-10-1936	13-10-1937 (Piemonte)		Milano 1-6-9-1945	
" Orlandi Giuseppe	fr. Paolo	Coggi Teresa	1-4-1913	Rho			Rho	Rho	Milano		Liceo Ginnasiale	2-10-1936	13-10-1937 (Lombardia)			

1936



COGNOME + NOME	PATERNITÀ	MATERNITÀ	DATA DI NASCITA	LUOGO DI NASCITA	BATTESIMO	CRISIMA	PARROCCHIA	LUOGO DI RESIDENZA	PROVINCIA
Ch. Valente Gastone	Giuseppe	Chiappari Giuseppina	13-3-1913	Torizzo			Torizzo	Torizzo - Via Duomo 45	Novi
" Ramonetti Ugo	Luigi	Galli Maria	2-3-1910	Legnano			Legnano	Legnano - Cav. G. G. G.	Milano
" Turchi Nello	fu Matteo	Pozzi Valentina	11-11-1910	Mondorì			Mondorì	Mondorì - Carattoli	Cuneo
" Brachiggio Pietro	Luigi	Bassi Maria	26-12-1910	Doghiani			Doghiani	Doghiani	Cuneo
" Mastri Aldo	Luigi	Parisi di S. Maria	3-12-1916	Villa Scabia (Brescia)			Chiano	Chiano	Como
Ch. Amadori Angelo	fu Augusto	Tumicelli Teresa	17-11-1913	Ponte Buggianese			Ponte B.	Ponte Buggianese	Pistoia
" Bertola Giuseppe	Carlo	Gonelli Margherita	10-2-1913	Mondorì			Mondorì	Mondorì - Cani di Ingenua	Cuneo
" Murelli Elio	Vincenzo	Scagnola Laura	14-2-1910	Goriziano			Nella Polbo	Nella Polbo	Cuneo
" Rotondi Marino	Giuseppe	Santi Maria	13-1-1910	Pire S. Stefano			Pire S. Stefano	Pire S. Stefano	Dronero
" Cossu Diego	Enrico	Porta Agostina	18-1-1910	Doghiani			Doghiani	Doghiani	Cuneo
" Caselli Antonio	fu Claudio	fu Maggi Annunziata	14-6-1910	Norona			Norona	Norona - Via Nazionale	Lecco
" Nebilo Onesto	Severino	Boni Caterina	22-3-1910	Castiglione A. S. M.			Castiglione A.	Castiglione di Borgo Castella (Cuneo) D. M.	Cuneo
" Cossu Edoardo	Giulio		17-2-1910	Torricella Pannara				Roma - V. Montecitorio 110	Roma

ENTRATO A - IL	TITOLO DI STUDIO	VESTITIZIONE IL	PROFESSIONE SEMPLICE (PROVINCIA)	PROFESSIONE SOLENNI	PRIMA MESSA A - IL	N O T E
	Licenza Ginnasiale	2-10-1936	13-10-1937 (Romana)			
	Licenza Ginnasiale	2-10-1936	15-10-1937 (Lombarda)	13-10-1941 (Como)	22-12-1945	
	Licenza Ginnasiale	2-10-1936	13-10-1937 (Piemontese)		Milano 25-5-1945	
	Licenza Ginnasiale	2-10-1936	13-10-1937 (Piemontese)			Decorato a Corchetta il giorno 24
	Licenza Ginnasiale	8-12-1936	3-12-1937 (Piemontese)			
	Licenza Ginnasiale	13-10-1937				
	Licenza Ginnasiale	13-10-1937	16-10-1937 (Piemontese)	20-2-1943 (Corchetta)	Milano 15-6-1946	
	Licenza Ginnasiale	13-10-1937				Usato il 15-9-1938
	Licenza Ginnasiale	13-10-1937	16-10-1937 (Romana)	11-10-1944 (Corchetta)	Milano 15-6-1946	
	Licenza Ginnasiale	13-10-1937	14-10-1937 (Piemontese)		Thonno 1-5-1947	
	Licenza Ginnasiale	13-10-1937	14-10-1937 (Romana)			
	Licenza Ginnasiale	13-10-1937	14-10-1937 (Piemontese)	27-9-1945 (Corchetta)	Como 16-1-1947	
	Licenza Ginnasiale	13-10-1937				

1937

COGNOME + NOME	PATERNITÀ	MATERNITÀ	DATA DI NASCITA	LUOGO DI NASCITA	BATTESIMO	CRISIMA	PARROCCHIA	LUOGO DI RESIDENZA	PROVINCIA
Ch. Francini Domingo	Battista	Francesca Bogna	23-2-1910	Gambellara			Gambellara	Gambellara	Cremona
" Eula Lorenzo	f. Lorenzo	Concetta Gatta	27-2-1911	Villanova			Villanova	Villanova - V. 22 Settembre	Cremona
" Yvonne Mario	Angelo	Yvonne Michelina	2-2-1911	Montano P.			Montano P.	Montano Romano	Roma
" Comi Angelo	Andrea	Enza Maria	14-3-1911	Rezzo			Rezzo	Rezzo - V. Loggiano 3	Cremona
" Casati Giuseppe	Giovanni	Giulietta Rosa	2-5-1911	Alto			Alto	Alto - V. Montebello 7	Milano
" Molinari Ugo	Autonio	Paolina Annata	31-5-1911	Nero			Nero	Nero	Como
" Benzi Felice	f. Angelo	Yvonne Fiorina	12-7-1911	Beduggino			Beduggino	Beduggino	Mantova C.
" Sclavo Francesco	Giuseppe	f. Orsi Rosa	23-6-1911	Lequio			Lequio	Lequio - V. Murolo 5 60	Cremona
" Calandrino Giuseppe	Autonio	Costanza Lucia	18-10-1911	Buonvicino			Buonvicino	Buonvicino	Cremona
" Pozzani Mario	Efiso	Carli Maria	4-2-1912	Sant'Andrea			Nero	Nero - V. En. Feltrino 52	Genova
Ch. Galpardo Bruno	Maurizio	Bonifazi Gianna	12-4-1913	Trivignano			Trivignano	Trivignano - V. Campagna	Treviso
" Galassi Maria	Gianni	Saraceni Rosa	27-4-1913	Luno			Luno	Luno - V. 1000 155	Verona
" Stagnaro Nicola	Nicola	Carina Botte	11-4-1913	Manziana			Sestri Levante	Sestri Levante - V. Carlo 86	La Spezia
" Comi Tullio	f. Comi	Marta Maria	31-5-1910	Conigo			Conigo	Conigo - Cavigliolo	Como

ENTRATO A - IL	TITOLO DI STUDIO	VISITAZIONE IL	PROFESSIONE SEMPLICE (PROVINCIA)	PROFESSIONE SOLENNE	PRIMA MESSA A - IL	NOTE
	liceo G. Galilei	13-10-1937	14-10-1938 (Lombardia)	14-10-1944 (Cremona)	Milano 15-6-1946	
	liceo G. Galilei	13-10-1937	14-10-1938 (Piemonte)	17-9-1945 (Cremona)	Milano 15-6-1946	
	liceo G. Galilei	13-10-1937				
	liceo G. Galilei	13-10-1937	14-10-1938 (Piemonte)		Milano 15-6-1946	
	liceo G. Galilei	13-10-1937	14-10-1938 (Lombardia)		Milano 25-5-1945	
	liceo G. Galilei	13-10-1937	14-10-1938 (Lombardia)	14-10-1944 (Cremona)	Milano 15-6-1946	
	liceo G. Galilei	13-10-1937	14-10-1938 (Piemonte)		Milano 15-6-1946	
	liceo G. Galilei	13-10-1937				Uscito il 6-10-1938
	liceo G. Galilei	13-10-1937	14-10-1938 (Piemonte)	27-9-1945 (Cremona)	Orbassano 29-7-1949	
	liceo G. Galilei	13-10-1937	14-10-1938 (Piemonte)		Milano 15-6-1946	
	III Teologia	5-10-1938	6-10-1939 (Lombardia)		Milano 4-6-1946	
	liceo G. Galilei	5-10-1938	6-10-1939 (Lombardia)	27-9-1945 (Cremona)	-	→ Nota a CREMA di LUCA il 05.05.1967 La laurea fu conferita alla Università di Cremona il 20 gennaio 1993 per il numero di p. 947
	liceo G. Galilei	5-10-1938	6-10-1939 (Romana)			Andato a Corchella con Luca
	liceo G. Galilei	5-10-1938				

1938

COGNOME e NOME	PATERNITÀ	MATERNITÀ	DATA DI NASCITA	LUOGO DI NASCITA	BATTESIMO	CRISIMA	PARROCCHIA	LUOGO DI RESIDENZA	PROVINCIA
Cl. Benardi Antonio	Antonio	Oggino Maria	25-2-1910	Peregrino			Peregrino	Peregrino - Madonna di Gesù	Cuneo
" Barberi Marcello	fu Antonio	Bonazza Maria	6-2-1921	Mogheno Veneto			Dorogno	Dorogno - Piazza V. Moro 12	Milano
" Simonetti Ettore	Piero	Pianetti Piazzetta	14-11-1921	Villetti			S. Cleante (Villetti)	Villetti - Via dell'Inghilterra	Novara
" Giuffrè Pe	Enrico	Pa Giulia	17-11-1921	Lomate Stele			Castellazzo	Via in Castellazzo	Milano
" De Gaspari Bruno	Donato	Radetti Maria	22-5-1921	Quero			Quero	Quero - Via Cassan 11	Belluno
" Pavesi Maggiorani	fu Luigi	Scorcello Lucia	10-6-1921	Le Morte			Le Morte	Le Morte - Borgo S. Maria	Cuneo
" Stora Dionigi	fu Giuseppe	Zucchi Maria	13-1-1922	Torino			S. Antonio (Torino)	Torino - Via de Galvani 2	Torino
" Manoni Mario	Riccardo	Musati Giuseppina	22-1-1922	Manzano Conca			Cabiato	Cabiato - Via C. Baratti 3	Como
" Gianni Carlo	fu Giovanni	Manoni Emma	22-6-1922	Luca			Ponte Mariano	Ponte Mariano	Luca
" Galeazzi Luigi	Giuseppe	Radetti Rosa	7-11-1922	Corbetta			Corbetta	Corbetta - Via Alameda 13	Milano
" Minutolo Giuseppe	Michele	De Astis Greta	13-2-1922	Tortona			S. Maria (Tortona)	Tortona - Via Garibaldi 22	Parma
" De Vecchi Carlo	Paolo	Lavati Carolina	24-6-1922	Corbetta			Corbetta	Corbetta - Piazza Madonna	Milano
" Giusti Mario	Antonio	Gravetti Antonia	12-7-1922	Lanate			Lanate	Lanate - Via E. Moro 3	Milano
" Cecchetti Giovanni	Agostino	Staboni Adama	12-7-1922	Pesca			Pesca	Pesca - Via al Rivo 10	Pistria

ENTRATO A - IL	TITOLO DI STUDIO	VESTITIZIONE IL	PROFESSIONE SEMPLICE (PROVINCIA)	PROFESSIONE SOLENNE	PRIMA MESSA A - IL	N O T E
	liceo giansen	5-10-1938	6-10-1938 (Piemonte)	27-3-1945 (Corbetta)		
	liceo giansen	5-10-1938	6-10-1938 (Lombardia)			
	liceo giansen	5-10-1938	6-10-1938 (Romana)			
	liceo giansen	5-10-1938	6-10-1938 (Lombardia)	27-9-1945 (Corbetta)		
	liceo giansen	5-10-1938			Usato il 12-5-1938	
	liceo giansen	5-10-1938	6-10-1938 (Piemonte)	27-3-1945 (Corbetta)		
	liceo giansen	5-10-1938	6-10-1938 (Lombardia)			
	liceo giansen	5-10-1938	6-10-1938 (Lombardia)			
	liceo giansen	5-10-1938	6-10-1938 (Lombardia)		Usato il 12-6-1938	
	liceo giansen	5-10-1938	6-10-1938 (Lombardia)			
	liceo giansen	5-10-1938	6-10-1938 (Romana)			
	liceo giansen	5-10-1938	6-10-1938 (Lombardia)			
	liceo giansen	5-10-1938			Usato il 24-6-1938	
	liceo giansen	5-10-1938	6-10-1938 (Romana)			

COGNOME - NOME	PATERNITÀ	MATERNITÀ	DATA DI NASCITA	LUOGO DI NASCITA	BATTESIMO	CRISMA	PARROCCHIA	LUOGHI DI RESIDENZA	PROVINCIA
Ch. Bugnaro Marcello	Loranzo	Colombano Margherita	8-2-1928	Veglia di Cusano			Veglia	Veglia di Cusano	Cusco
" Angel Ottavio	fr. Bonolo	fr. Donagosa Caterina	7-5-1919	Castiglione			s. Maria. Castiglione	Castiglione Iny. Sal.	Bergamo
" Arrigoni Cesare	Francesco	Buro Assalga	8-6-1920	Balcastro			Balcastro	Balcastro	Milano
" Sale Mario	Mario	Bunaxoni Giustina	17-2-1918	Cenano Lagaletto			Cenano	Cenano Lagaletto	Cusco
" Gioia Francesco	Giohanna	Gianda Maria	10-10-1924	Gambellara			Gambellara	Gambellara	Cremona
" De Ambrogio Eugenio	fr. Kinzo	Alario Giustina	18-1-1923	Addauno Grande			Villstano	Addauno Grande. Villstano. Allassandria	
" Spalteke Luigi	Leopoldo	Brionza Gianna	10-5-1913	Jacati			s. Maria. Jacati	Jacati - via dell'Ebano	Roma
" Busco Alberto	Luigi	Lamant Anita	10-2-1924	Jacati			s. Pietro. Jacati	Jacati	Roma
Ch. Quaroni Ciriaco	Silvia	fr. Bonanni Leopoldo						Uslazio	
" Quaroni Anna									
" De Prati Gianni	Maurizio. Mg.	Anna. Felice							
" Lombardi Pietro									
" Roma Vaglio	fr. Luigi	Luca. Luigi						La Morra	Caserta

ENTRATO A - IL	TITOLO DI STUDIO	VISITAZIONE IL	PROFESSIONE SEMPLICE (PROVINCIA)	PROFESSIONE SOLENNE	PRIMA MESSA A - IL	NOTE
	Licenza Ginecista	5-10-1939	7-2-1940 (Piemonte)	7-2-1940 (Cuneo)		
	Licenza Ginecista	6-10-1939	7-10-1940 (Lombardia)			
	Licenza Ginecista	1-10-1939	7-10-1940 (Lombardia)	27-9-1940 (Cuneo)		
	Licenza Ginecista	6-10-1939				
	Licenza Ginecista	6-10-1939	7-10-1940 (Piemonte)	27-9-1940 (Cuneo)	Roma 17-2-1949	
Pescia 11- -1935	Licenza Ginecista	6-10-1939	7-10-1940 (Romana)			Deceduto 3-3-10-1940
	Licenza Ginecista	6-10-1939	19-4-1941 (Romana)	21-9-1940 (Cuneo)	Roma 17-2-1949	
		7-10-1940	8-10-1941 (Lombardia)			
		7-10-1940				
		7-10-1940	8-10-1941 (Lombardia)			
		7-10-1940				
		7-10-1940	8-10-1941 (Piemonte)	8-10-1947 (Roma)	Roma 11-2-1949	

1939

1940

COGNOME + NOME	PATERNITÀ	MATERNITÀ	DATA DI NASCITA	LUOGO DI NASCITA	BATTESIMO	CRISIMA	PARROCCHIA	LUOGO DI RESIDENZA	PROVINCIA	ENTRATO A - IL	TITOLO DI STUDIO	VESTITIZIONE IL	PROFESSIONE SEMPLICE (PROVINCIA)	PROFESSIONE SOLENNE	PRIMA MESSA A - IL	NOTE
Ch. Sfrate Vincenzo	Giuseppe	Settore Pasqua	13-10-1924	Ancona			Ancona	Ancona - La Colonnata 18	Marche		liceo ginnasiale	30-9-1941	1-10-1942 (Lombardia)	13-3-1948 (Roma)	Roma 17-7-1949	
" Andreati Patrizio	fr. Umberto	Conti Maria	22-10-1922	S. Martino di Lupatini			S. Martino di Lupatini	S. Martino di Lupatini - Via Roma	Padova		11° ginnasio	30-9-1941	1-10-1942 (Lombardia)	14-10-1947 (Romana)	Como 28-2-1950	
" Scobbi Michele	Andrea	fr. Cordero Donata	7-11-1922	Comi			Comi	Comi - G. G. Comi	Como		liceo ginnasiale	30-9-1941	1-10-1942 (Piemonte)	13-3-1948 (Roma)	Orba 15-8-1950	
" Della Valle Battista	Antonio	Tibaldi Stipria	5-11-1923	Brno			Pocapaglia	Pocapaglia - Via Carini 48	Como		liceo ginnasiale	30-9-1941	1-10-1942 (Piemonte)	13-3-1948 (Roma)	Roma 17-7-1949	
" Pellegrini Carlo	Raolo	Rubi Antonella	24-2-1923	Como			S. Agata (Como)	Como - Via Cavour 6	Como		liceo ginnasiale	30-9-1941	1-10-1942 (Lombardia)	13-3-1948 (Roma)	Roma 17-7-1949	
" Gallo Giovanni	Giuseppe	Copa Marcella	7-6-1924	S. Vittoria Alba			S. Vittoria Alba	S. Vittoria A. - Via Roma 4	Como		liceo ginnasiale	30-9-1941				
" Valzucchi Carlo	Giulio	Masi Angela	35-8-1924	Molteno			Molteno	Molteno - Via Milano 1	Como		liceo ginnasiale	30-9-1941	1-10-1942 (Lombardia)	13-3-1948 (Roma)	Roma 17-7-1949	
" Mariani Luigi	Enrico	Conti Ambrogina	15-10-1924	Lanate			Lanate	Lanate - Piazza Dante 1	Milano		liceo ginnasiale	30-9-1941	1-10-1942 (Lombardia)	13-3-1948 (Roma)	Roma 17-7-1949	
" Manzoni Mario	fr. Michele	fr. Magli Eusebio	14-2-1925	Tribonno			Bulicchio	Bulicchio	Como		liceo ginnasiale	30-9-1941	1-10-1942 (Lombardia)	13-3-1948 (Roma)	Roma 17-7-1949	
" Rizzato Angelo	fr. Dante	Bizzi Lucia	13-5-1925	Oleggio			Coffranni	Coffranni - Via Traversi 3	Trivico		liceo ginnasiale	30-9-1941				
" Toljetti Luigi	Angelo	Carbosa Broniska	17-7-1925	Gargnano			Gargnano	Gargnano - Via della Pace 3	Roma		liceo ginnasiale	30-9-1941	1-10-1942 (Romana)	13-3-1948 (Roma)	Roma 8-7-1950	
" Colombo Mario	Enrico	Rizzi Analia	18-10-1920	Abbiategrosso			Busto Arsizio	Busto Arsizio - Piazza Vittorio E. 1	Milano		liceo ginnasiale	30-9-1941	1-10-1942 (Lombardia)	13-3-1948 (Roma)	Roma 17-7-1949	
" Villa Pompeo	Giuseppe	Garlati Giuseppina	16-3-1920	Monza			Monza	Monza - Via Ugo Bassi 2	Milano		S. Lino Clerico	30-9-1941				

COGNOME - NOME	PATERNITÀ	MATERNITÀ	DATA DI NASCITA	LUOGO DI NASCITA	BATTESIMO	CRISMA	PARROCCHIA	LUOGO DI RESIDENZA	PROVINCIA
Ch. Giuseppe Gianni	Angelo	Maria Schipetto						Salvatorelli	Lazio
" Atala Cesare	Alessandro	Francesca Nicolini	10-2-26					Cremona	Lombardia
" San Giuseppe	Pa. V. Rossi	Erasmilla Molteni	25-12-1921	Carate	6-1-1925		Carate	Carate	Lombardia
" Costanaga Giuseppe	Stefano	Luisa Bazzani						Cremona	Lombardia
" Chesi Alessandro	Giuseppe	Maria Mauro						Meda	Lombardia
" Sciole Domenico	Giuseppe	Luigia Molteni						Basilica S. Ambrogio	Lombardia
" Luca Carlo	Stefano	Luisa Molteni	29-8-1925	Carate			Carate	Carate	Lombardia
" Negro Y. Mario	Giuseppe	Luigia Spina (fa)						Meda	Lombardia
" Negro Luca	Pa. V. Rossi	Maria Sabia						Carate	Lombardia
" Del Signore Eugenio	Pietro	Pompilia Sibilla	24-4-1926	Treviso	28-1-1926	23-2-1935	Treviso	Treviso	Treviso
" De Santis Cesare	Stefano	Maria Marano	12-9-1926					Anguillara Sabazia	Lazio
" Vacci Mario	Stefano	Maria Rocca						Anguillara Sabazia	Lazio
" Parisi Giovanni	Alessandro	Luigia Costantini						Anguillara Sabazia	Lazio

ENTRATO A - IL	TITOLO DI STUDIO	VESTITIZIONE IL	PROFESSIONE SEMPLICE (PROVINCIA)	PROFESSIONE SOLEANE	PRIMA MESSA A - IL
		1-10-1942	2-10-1943 (Lombardia)		
		1-10-1942	2-10-1943 (Lombardia)	2-10-1948 (Treviso)	Treviso 29-6-1951
29-10-1938 Como	Scienze Giuridiche	1-10-1942	2-10-1943 (Lombardia)	15-3-1948 (Roma)	Roma 8-7-1950
		1-10-1942	2-10-1943 (Piemonte)	15-3-1948 (Roma)	Roma 8-7-1950
		1-10-1942	2-10-1943 (Piemonte)	15-3-1948 (Roma)	Roma 13-7-1950
		1-10-1942	2-10-1943 (Piemonte)	15-3-1948 (Roma)	Roma 8-7-1950
1940 Como	Scienze Giuridiche	1-10-1942	2-10-1943 (Lombardia)	15-3-1948 (Roma)	Como 22-3-1950
		1-10-1942	2-10-1943 (Piemonte)	15-3-1948 (Roma)	Roma 8-7-1950
		1-10-1942	2-10-1943 (Piemonte)	15-3-1948 (Roma)	Roma 8-7-1950
		1-10-1942	2-10-1943 (Piemonte)	15-3-1948 (Roma)	Roma 13-7-1950
		1-10-1942	2-10-1943 (Lombardia)	15-3-1948 (Roma)	Roma 8-7-1950







COGNOME e NOME	PATERNITÀ	MATERNITÀ	DATA DI NASCITA	LUOGO DI NASCITA	BATTESIMO	CHIESIMA	PARROCCHIA	LUOGO DI RESIDENZA	PROVINCIA
Ch. Bona Carlo	P. Aldo	Proserpio Agnese	4-11-1917	Caronno			Caronno	Caronno - Via Nuova 3	Milano
" Ciotoli Sisto	Luigi	De Nardis Teresa	3-1-1925	Ceccano			Ceccano	Ceccano - Via Carlo Farini 1	Frosinone
" Orzali Corrado	Lamberto	Rovoli Antonia	25-4-1925	Torino			Cani	Cani - Villa S. Pietro	Cuneo
" Campana Cataldo	Enrico	Bontacque Rosa	22-5-1923	Andria			Andria	Andria - Via Zanussi A. 24	Bari
" Malta Giacomo	Gabriele	Tognarelli Maria	21-8-1925	Sansepolcro			S. Lorenzo	Pisa - Direzione Poste	Pisa
" Caporot Alberto	Rocco	Rosa Antonietta	23-5-1923	Sturano			Sturano	Sturano	Arezzo
" De Sario Giuseppe	Stamiro	Tangini Margie	4-5-1920	Torlino			Torlino	Torlino - Via Maggiore 4	Bari
" Santambrogio Gabriele	Mario	Mangali Teresa	4-11-1918	Morona			Morona	Morona - Piazza Cortina 1	Milano
Ch. Bassiano Ugo	F. Barto	Zorada Letizia	7-7-1907	Lanette			Lanette	Lanette - Canton Ticino	Canton Ticino
" Rogati Giuseppe	Stamiro	Maschi Emma	27-7-1926	Palagiano			Palagiano	Palagiano	Milano
" Zaffa Enrico	Angelo	Albuceri Angela	12-3-1926	Alto			Alto	Alto - Via Beppe C. 3	Milano
" Casati Ugo	Giuseppe	Palombi Caterina	2-11-1923	Comparto Bonaso			Comparto Bonaso	Comparto A - Via Camm. 80	Brescia
" Tarditi Giovanni	Mario	Mangini Eugenia	11-7-1925	Norotto			Norotto	Norotto - Canton S. Maria	Cuneo

ENTRATO A - IL	TITOLO DI STUDIO	VESTITIZIONE IL	PROFESSIONE SEMPLICE (PROVINCIA)	PROFESSIONE SOLENNE	PRIMA MESSA A - IL	N. O. E.
Comballa 15-10-1940	liceo ginnasiale	5-10-1945	10-10-1946 (Lombardia)	11-10-1951 (Romana)	Roma 17-11-1955	
Comballa 24-9-1940	liceo ginnasiale	5-10-1945	10-10-1946 (Lombardia)	11-10-1951 (Romana)	Roma 17-11-1955	
Chiasco 9-1941	liceo medio	5-10-1945			Usato 14-4-1946	
Pesca 4-10-1941	liceo medio	5-10-1945	10-10-1946 (Romana)	11-10-1951 (Romana)	Roma 17-11-1955	
Pesca 22-11-1935	liceo medio	5-10-1945	10-10-1946 (Romana)	11-9-1951 (Romana)	Roma 17-11-1955	
Pesca 16-10-1940	liceo medio	5-10-1945	10-10-1946 (Romana)	11-9-1951 (Romana)	Roma 17-11-1955	
Pesca 6-9-1941	liceo medio	5-10-1945	10-10-1946 (Romana)	11-5-1951 (Sjello)	Roma 17-11-1955	
Comballa 2-9-1945	liceo medio	28-10-1945	29-10-1946 (Lombardia)	11-10-1951 (Romana)	Roma 13-7-1958	
4-1-1946	liceo ginnasiale	10-10-1946	11-10-1947 (Lombardia)			
7-1946	liceo ginnasiale	10-10-1946	11-10-1947 (Lombardia)	11-10-1951 (Romana)		
12-10-1946	liceo ginnasiale	10-10-1946	11-10-1947 (Lombardia)			
10-1-1945	liceo medio	10-10-1946	11-10-1947 (Romana)	11-10-1951 (Romana)		
4-9-1945	liceo ginnasiale	10-10-1946	11-10-1947 (Romana)		Roma 14-7-1957	

COGNOME & NOME	PATERNITÀ	MATERNITÀ	DATA DI NASCITA	LUOGO DI NASCITA	BATTESIMO	CRISMA	PARROCCHIA	LUOGO DI RESIDENZA	PROVINCIA
Ch. Jelic Michele	Tommaso	Giuliana Jelic	23-5-1929	Cremagnone			Cremagnone	La Capriola - Cremagnone	Como
"Tommaso Luigi	Carlo	Belegrina Helena	19-10-1929	Como			Como	Como - Via Cacciotti 3	Bari
"Salati Giuseppe	Luigi	Silvestri Maria	20-11-1929	Amara	9-12-1929	12-12-1931	Amara	Amara	Trapani
"Petruggello Roberto	Rocco	Giulia Alfano	2-2-1930	Stano			Stano	Stano - Via Roma 41	Ambrino
"Pizzi Demetrio	Gianni	Isabella Maria	19-3-1930	Borgo Taro			Borgo T.	Borgo Taro	Theriso
"Zecchi Innocenzo	Gianni	Zugni Ida	3-6-1930	Parma			Lecco	Lecco - Corte di Mantova	Como
"Giamanico Ernesto	Matteo	Carlina Maria	31-5-1931	Brescia - Chievo			Brescia	Brescia - Sank - Chievo	Como
Ch. Piffari Carlo	fr. Antonio	Riganosi Angela	1-4-1930	Alghate Brianza			Soligo	Soligo - in alle Chiese	Como
"Fontinelli Gianni	Ubaldo	Bottrini Teresa	16-11-1931	Theriso			S. Maria Maggiore	Theriso - Via Carlo Alberto 23	Theriso
"De Jelic	Antonio	Pavani Carlotta	4-8-1931	S. Giovanni Molara			S. Giovanni M.	S. Giovanni M. - La Mantella 1	Milano
"Casati Gaspare	fr. Gianni	Epoca Giuseppe	10-1-1932	Como			Robbio	Robbio - Via Montepulvis	Como
"Lena Gianni	Giuseppe	Domyi Anna	28-10-1929	Legnano Torano	2-11-1929	2-6-1930	Legnano Torano	Legnano Torano	Como
"Talon Luciano	Egido	Caruso Angela	10-1-1930	Rho	16-1-1930	11-2-1932	S. Maria di Rho	Rho	Milano

ENTRATO A - IL	TITOLO DI STUDIO	VESTITIZIONE IL	PROFESSIONE SEMPLICE (PROVINCIA)	PROFESSIONE SOLENNE	PRIMA MESSA A - IL	NOTE
10-10-1941	liceo ginnasiale	10-10-1946	11-10-1947 (Lombardia)			
13-10-1941	liceo mag.	10-10-1946	11-10-1947 (Romana)	11-10-1953 (Romana)		
11-10-1942	liceo ginnasiale	10-10-1946				
10-10-1941	liceo mag.	10-10-1946	11-10-1947 (Romana)	11-10-1953 (Romana)	Roma 14-7-1957	
10-1941	liceo ginnasiale	10-10-1946	11-10-1947 (Lombardia)			
13-9-1942	liceo ginnasiale	10-10-1946	11-10-1947 (Lombardia)			
Brescia 11-9-1941	liceo ginnasiale	10-10-1946	11-10-1947 (Piemontese)	12-10-1954 (Chivasso)	Roma 22-12-1956	
Corbetta 11-2-1941	liceo ginnasiale	11-10-1947	12-10-1948 (Lombardia)			
Theriso 9-1941	11 ginnasiale	11-10-1947	12-10-1948 (Lombardia)	11-11-1954 (Theriso)	Roma 4-7-1954	
Corbetta 10-1941	liceo ginnasiale	11-10-1947	12-10-1948 (Lombardia)			
Corbetta 6-10-1941	liceo ginnasiale	11-10-1947	12-10-1948 (Lombardia)	11-10-1954 (Romana)	13-7-1958 Roma	
Chivasso 9-1941	liceo ginnasiale	11-10-1947				Partito il 13-7-1948
Corbetta 9-1942	liceo ginnasiale	11-10-1947				Partito il 6-9-1948

1947



COGNOME - NOME	PATERNITÀ	MATERNITÀ	DATA DI NASCITA	LUOGO DI NASCITA	BATTESIMO	CRISIMA	PARROCCHIA	LUOGO DI RESIDENZA	PROVINCIA
Ch. Caini Riccardo	Rossaldo	Isa Maria Giuseppina	25-12-1910	Treviso	2-1-1921		Andria	Andria - Via Duca D'Aosta	Bari
" Callegari Mauro	Rino	Pietro Fazio	20-11-1929	Treviso di Castelnuovo			Lozzoglia	Lozzoglia - Via Bonifazio	Padova
" Ganga Tomaso	fr. Antonio	Simbaldi Maria	29-2-1914	Gargnano			Gargnano	Gargnano - Via Dante	Roma
" Zago Enzo	Giusepe	Pegibon Maria	9-1-1932	S. Bartolomeo di Pavia			S. Bartolomeo di Pavia	S. Bartolomeo di Pavia	Treviso
" Arzuffi Giovanni	Alvando	Giugno Caterina	22-3-1932	Bolzano			Bolzano	Bolzano - Via Ettore Segno	Como
" Scianarro Giuseppe	Stefano	Basso Caterina	15-11-1932	Dogliani			Dogliani	Dogliani - Castello - Via Roma	Cuneo
" Agui Mauro	Andrea	Pedroni Gina	24-3-1933	Milano				Fonara - Via Monte Brillo 68	Ferrara
" Santoni Giovanni	Stefano	Marzi Maria	26-6-1933	Cosenzagnone			Cosenzagnone	Cosenzagnone - Via Roma	Campobasso
" Pizzini Antonio	Carlo	Bonfi Tomaso	29-6-1933	Arezzo			Arezzo	Arezzo - Via Santa Rosa 26	Milano
" Mangano Pietro	fr. Michele	Maggi Emma	12-1-1934	Napoli			Bolzano	Bolzano - Via R. Toffi 36	Como
" Cecchi Antonio	Celso	Marzi Margherita	2-7-1928	Castano Primo			Castano Primo	Castano P. - Via R. D'Ag	Milano

ENTRATO A - IL	TITOLO DI STUDIO	VESTITIZIONE IL	PROFESSIONE SEMPLICE (PROVINCIA)	PROFESSIONE SOLENNE	PRIMA MESSA A - IL	N O F
Como - 5 ottobre 1968	Licenza Religiosa	8-10-1943	9-10-1950 (Lombardia)	11-10-1955	Como 4-10-1956	
	Licenza Giurista	8-10-1943				scritto a Genova nel 1952
	Licenza Giurista	8-10-1943	9-10-1950 (Romana)	11-10-1956	Pescia 24-12-1957	
	Licenza Giurista	8-10-1943	9-10-1950 (Lombardia)	11-10-1956	Roma 1-4-1960	
	Licenza Giurista	8-10-1943	9-10-1950 (Lombardia)	11-10-1956	Roma 2-4-1960	
	Licenza Giurista	8-10-1943	9-10-1950 (Piemontese)	11-10-1956	Roma 2-4-1960	
	Licenza Giurista	8-10-1943				non ha iniziato il ministero per salute rimasta all'anno 1960
	Licenza Giurista	8-10-1943	9-10-1950 (Lombardia)	11-10-1956	Roma 2-4-1960	
	Licenza Giurista	8-10-1943	9-10-1950 (Lombardia)	3-4-1957	Roma 2-4-1960	
	Licenza Giurista	8-10-1943	6-1-1951 (Lombardia)	11-10-1956	Como 22-6-1958	

COGNOME + NOME	PATERNITÀ	MATERNITÀ	DATA DI NASCITA	LUOGO DI NASCITA	BATTESIMO	CRISIMA	PARROCCHIA	LUOGO DI RESIDENZA	PROVINCIA
Ch. Graziosi Pasquino	Alcino	Graziosi Clelia	17-3-1932	Torri nel Lago			Anagni Scalo	Anagni Scalo	Latina
" Zinani Eusebio	Vincenzo	Amati Assunta	7-8-1932	Roma	31-8-1932	6-9-1933	Torri nel Lago	Torri - Via Madonna del Ripa	Latina
" Tassi Enzo	fr. Alessandro	Taxabonelli Lorenza	15-2-1934	Cisterna di Latina		6-5-1935	Torri nel Lago	Torri - Via Roma 60	Latina
" Migliorini Arnaldo	Cydo	fr. Mariadanti Sanna	15-5-1935	Corno			Febra	Febra - Corso 53 Aprile - 6	Corno
" Biondi Mario	Ciriello	Morano Giuseppina	25-2-1933	Mombacano			Mombacano	Mombacano - Strada Cattedrale	Cuneo
" Drake Francesco	Seconde	del Signore Elia	22-6-1933	Cisterna di Latina			Torri nel Lago	Torri - Via Roma	Latina
" Santoro Gianni	Francesco	Marelli Maria	24-6-1935	Cerromaggiore			Cerromaggiore	Cerromaggiore	Campobasso
" Senni Nicola	Domenico	Bolero Caterina	1-3-1935	Trento			Trento	Trento - Via della Ghisleria	Cuneo
" Madaro Mirco	Luigi	Savo Maria	12-11-1934	Gargnano			Gargnano	Gargnano - Via degli Orlandi 55	Roma
" Bani Renato	fr. Giorgio	Panizza Letizia	14-6-1934	Cava			Liso	Liso	Cuneo
" Bianchi Elio	Romeo	Antelli Anna	2-3-1934	Alto			Alto	Alto - Via Cattedrale 20/22	Milano
" Toffi Michele	Ciriello	Roberti Lucia	17-7-1934	Teduggi			Teduggi	Teduggi - Via Scurolo 20/22	Bari
" Montuomini Lorenzo	Oreste	Quaglia Nektina	28-12-1934	Antignano			Antignano	Antignano - Chiesa Madre	Pisti
" De Coli Amadeo	fr. Ettore	Martini Edoardo		Stimalto			Stimalto	Stimalto	Modena
" Boliga Giovanni	Paolo	Petroni Antonia		S. Martino di Lupatone			S. Martino di L.	S. Martino di Lupatone	Padova

1950

ENTRATO A - IL	TITOLO DI STUDIO	VESTITIZIONE IL	PROFESSIONE SEMPLICE (PROVINCIA)	PROFESSIONE SOLENE	PRIMA MESSA A - IL	N O T E
		9-10-1950	10-10-1951 (Romana)			
	Scienze Giuridiche	9-10-1950				Usato il 22 Agosto 1951 del C.
Pavia 27-1-1946	Scienze Giuridiche	9-10-1950				
		9-10-1950				
		9-10-1950	10-10-1951 (Piemontese)	10-10-1951 (Romana)	Roma 16-7-1961	
		9-10-1950	10-10-1951 (Romana)			
		9-10-1950	10-10-1951 (Piemontese)			
		9-10-1950	10-10-1951 (Piemontese)	10-10-1951 (Romana)		
		9-10-1950	10-10-1951 (Romana)	10-10-1951 (Romana)		
		9-10-1950	10-10-1951 (Piemontese)	10-10-1951 (Romana)		
		9-10-1950	10-10-1951 (Lombarda)	10-10-1951 (Romana)	Roma 16-2-1961	
		9-10-1950	10-10-1951 (Romana)			
		9-10-1950	10-10-1951 (Piemontese)	10-10-1951 (Romana)	Roma 16-2-1961	
		9-10-1950	10-10-1951 (Lombarda)	11-10-1950		
		9-10-1950	10-10-1951 (Lombarda)			

COGNOME + NOME	PATERITÀ	MATERITÀ	DATA DI NASCITA	LUOGO DI NASCITA	BATTESIMO	CRISMA	PARROCCHIA	LUOGO DI RESIDENZA	PROVINCIA
Ch. Campanello Lino	Giuseppe	Carlino Maria	17-8-1936	Cepineto Romano	10-9-1936	21-2-1950	Cepineto R.	Cepineto R. Via Castello	Roma
" Marasone Bruno	fr. Aquilino	fr. Sisto Sesto		Bielle				Bielle	Novara
" Zagaria Antonio	Giuseppe	Vincenzo Luciano		Andria				Andria	Bari
" Colaresi Giuseppe	Giuseppe	Emma Luciano	21-4-1931					Lanna Siccardi	Milano
" Rosta Amanda	fr. Sisto	Giuseppe Siroca		Lodigiano				Chiggiato	Parma
" Nino Carlo	Giuseppe	Maria Roberto	13-3-1934					Milano	Novara
" Bellini Aldo	Stefano	Maria Bruno		Laguardia St.				Laguardia Romano	Roma
" Biondi Angelo	Giuseppe	Verginia Euterpe	29-5-1934					Saese	Caserta
" Toffi Giuseppe	Carlo	Giuseppe Eusebio						Stro	Milano
" Marasone Lino	Giuseppe	Emma Siroca	15-9-1934	La Motta				La Motta	Luceo
" Giani Gianni	Manlio	Emma Siroca	6-1-1935	Castello Sottano				Castello Sottano	Luceo
" Montali Angelo	Carlo	Carolina Montali	25-1-1935	Lauano				Lauano	Luceo
" Lingua Antonio	Giuseppe	Luisa Luigi	13-2-1935	Castello Sottano				Montali	Luceo
" Scotti Gabriele	Stefano	Giuseppe Costantino	3-4-1935	Nero				Nero	Luceo
" Pinotti Giuseppe	Giuseppe	Luisa Elena		La Motta				La Motta	Luceo
" Baruffi Bruno	Luigi	Anna Siroca		Andria				Andria	Bari
" Zampone Bruno	Delfino	Carlo Maria	20-6-1936	Lercia	23-6-1936	11-2-1950	Lercia	Lercia	Cuneo
" Basso Piero									
" Danti Bruno									
" Tommaso Aldo									

ENTRATO A - IL	TITOLO DI STUDIO	VESTITIOSE IL	PROFESSIONE SEMPLICE (PROVINCIA)	PROFESSIONE SOLENNE	PRIMA MESSA A - IL	N O T E
Pesce 9-1965	Luigi Giuseppe	10-10-1950	7-2-1951 (Romana)			
		10-10-1951	7-10-1952 (Piemonte)	29-9-1958		
		10-10-1951	11-10-1952 (Romana)	23-3-1958 Roma	16-2-1961	
		10-10-1951	11-10-1952 (Lombarda)	23-3-1958	Castro Pignone 13-7-1953	
		10-10-1951	11-10-1952 (Piemonte)			
		10-10-1951	11-10-1952 (Lombarda)	29-9-1958		
		10-10-1951	11-10-1952 (Romana)			
		10-10-1951	11-10-1952 (Lombarda)	23-3-1958		
		10-10-1951	11-10-1952 (Lombarda)			
		10-10-1951	11-10-1952 (Piemonte)	29-9-1958		
		10-10-1951	11-10-1952 (Piemonte)	23-3-1958		
		10-10-1951	11-10-1952 (Romana)	29-9-1958		
		10-10-1951	11-10-1952 (Piemonte)	29-9-1958		
		10-10-1951	11-10-1952 (Romana)			
		10-10-1951	11-10-1952 (Piemonte)			
		10-10-1951				
		10-10-1951				

COGNOME + NOME	PATERNITÀ	MATERNITÀ	DATA DI NASCITA	LUOGO DI NASCITA	BATTESIMO	CRISIMA	PARROCCHIA	LUOGO DI RESIDENZA	PROVINCIA
Cl. Marcello Tizano	Giuseppe	Regina Milano	14-9-1929	Campomaggiore				Campomaggiore	Salò
" Angelo Paolo	Angelo	Stadler Maria	21-8-1934	Sorago				Milano	Milano
Cl. Petronio Libano	Giovanni	Zech Anna	19-2-1933	Ciconnigione	27-6-1933	9-9-1935	Ciconnigione	Ciconnigione, Contrada T. Cima	Campobasso
" Quattri Alberto	Giuseppe	Coco Elisabetta	13-5-1933	Pofi	15-5-1933	4-8-1930	Pofi	Pofi	Grosirone
" Stella Luigi	Alfredo	Ralonchi Antonietta	27-2-1933	Carpineti Romano	3-9-1933	15-6-1935	Carpineti R.	Carpineti R. - Via Lega Tono	Roma
" Ciriaco Paolo	Marcello	Bonchegon Margherita	30-8-1933	Postoma	3-9-1933	22-11-1933	Postoma	Postoma - Via d. S. Agostino	Treviso
" Moro Paolo	Luigi	Torini Maria	23-2-1934	Mirano	2-2-1934	1-5-1935	Morghena	Morghena - Via Cibrario	Treviso
" Pagni Arnaldo	Alfredo	Fontana Flora	12-5-1934	Magliano	13-5-1934	19-7-1933	Magliano	Magliano Gausignano	Lecco
" Gasti Giovanni	Giuseppe	Gastl Flora	10-7-1934	Avana			Avana	Avana	Grosirone
" Vione Giovanni	Antonio	Testa Giacomina	3-9-1934	Ciconnigione	5-9-1934	9-9-1935	Ciconnigione	Ciconnigione, V. d. S. Nov.	Campobasso
" Cataldo Michele	Paolo	Masone Olivia	21-9-1934	Conato			Conato	Conato - Via Trento 38	Biad
" Benedetti Alberto	Pietro	Cianfranco Pia	21-10-1934	Carpineti Romano	11-11-1934	15-4-1935	Carpineti R.	Carpineti R. - Via Caronni	Roma
" Rigati Giovanni	Angelo	Caragnanoli Annibale	13-11-1934	Vismadello	11-11-1934	1-11-1934	Vismadello	Vismadello	Treviso
" Cusi Luigi	Carlo	Demati Donatona	18-11-1934	16 P.S. - Vidonchi			Vidonchi	Parrocchia S. B. - Via L. B. - Via L. B. (Vidonchi)	Biad
" Masci Luca	Paolo	Colombo Bianca	23-5-1935	Villastanga			Villastanga	Villastanga - Piazza 10	Milano
" Rigati Luigi	Paolo	Marogna Lucia	11-6-1935	Tricola	13-6-1935	22-6-1936	Tricola	Tricola	Vicenza
" Boni Giuseppe	Donato	Boni Maria	6-9-1935	Tortona			Tortona	Tortona - Via S. Giovanni 43	Biad

ENTRATO A - IL	TITOLO DI STUDIO	VESTITIZIONE IL	PROFESSIONE SEMPLICE (PROVINCIA)	PROFESSIONE SOLENNE	PRIMA MESSA A - IL	NOTE
			6-2-1953 (Lombardia)	11-10-1956	Treviso 23-2-1951	
			6-2-1953 (Lombardia)	5-6-1953 (Como)		
Pesca 26-9-1927		10-10-1952	11-10-1953 (Romana)			
Pesca 15-10-1926		10-10-1952	11-10-1953 (Romana)			
Pesca 11-9-1926		10-10-1952	11-10-1953 (Romana)	30-9-1953		
Treviso 23-10-1925		10-10-1952	11-10-1953 (Lombardia)	30-9-1953		
Treviso 21-6-1927		10-10-1952	11-10-1953 (Lombardia)	30-9-1953		
Pesca 5-11-1926		10-10-1952	11-10-1953 (Romana)	30-9-1953		
Pesca 15-10-1926		10-10-1952	11-10-1953 (Romana)	30-9-1953		
Pesca 3-9-1926		10-10-1952	11-10-1953 (Romana)	30-9-1953		
Pesca 11-10-1926		10-10-1952	11-10-1953 (Romana)	30-9-1953		
Pesca 23-7-1926		10-10-1952	11-10-1953 (Romana)	30-9-1953		
Treviso 22-7-1927		10-10-1952	11-10-1953 (Lombardia)	11-10-1953 (Como)		
Como 14-1-1928		10-10-1952	11-10-1953 (Lombardia)	11-10-1953		
Combate 11-9-1926		10-10-1952	11-10-1953 (Lombardia)			
Treviso 21-2-1926		10-10-1952				
Pesca 8-9-1926		10-10-1952				

1952

COGNOME e NOME	PATERNITÀ	MATERNITÀ	DATA DI NASCITA	LUOGO DI NASCITA	BATTESIMO	CRISIMA	PARROCCHIA	LUOGO DI RESIDENZA	PROVINCIA
Cl. Albina Giuseppe	Zornato	Bruno Enke	14-11-1935	Rho			Rho	Rho - Corso Garibaldi 13	Milano
" Costa Aldo	Luigi	Sacroto Angela	15-12-1935	S. Bernabè Castiglione	19-12-1935	4-2-1944	S. Bernabè Castiglione	S. Bernabè Castiglione	Cuneo
" Gianaro Gianante	Servino	Tullio Capra	16-6-1936	Como	14-6-1936	13-6-1943	S. Agata (Como)	Como - Via S. Abbondio	Como
" Costamagna Gianni	f. Sebastiano	Paolino Donnicia	23-6-1936	Trinche	26-6-1936	14-10-1945	Trinche	Trinche - Via Dambiano 19	Cuneo
" Zagari Antonio	Vincenzo	Pietro Donnicia	16-11-1936	Andria	23-11-1936	23-11-1943	Andria	Andria - Via S. Donnicia 6	Bari
" Tasso Aldo	Giuseppe	Sacroto Donnicia	15-1-1937	Naxos	17-1-1937	15-3-1944	Naxos	Naxos - Borgo Marconi	Cuneo
" Patis Romano	Giuseppe	Deas Giustina	13-3-1937	Barona	11-4-1937	16-5-1941	S. Gabriele (Barona)	Barona - Via Duse 6	Barona
Cl. Salvatore Pasquale	Nicola	Michele Maria	13-1-1934	Cuneo	27-1-1934	22-10-1944	Cuneo	Cuneo - Via Fontana	Campobasso
" Bonaghi Bruno	Emiliano	Vicenzo Elio	6-10-1934	Perugia	16-10-1934	27-1-1943	Perugia	Perugia - Via Tasso 10	Perugia
" Tomacchio Aldo	Saverio	Benedetto Iluminata	10-3-1935	Corato			Corato	Corato - Via Cromato 15	Bari
" Pratorini Mauro	Giuseppe	Oliverio Carlotta	11-5-1935	Montegazza			Montegazza	Montegazza - Via Rho 2	Milano
" Quattani Pietro	Sebastiano	Pietro Donnicia	15-7-1935	Rofi	24-7-1935	12-3-1945	Rofi	Rofi - Contrada Michelone	Provincia
" Di Cicco Lorenzo	Donato	Roberto Bianca	16-7-1935	Stano			Stano	Stano - Via degli Opai	Andria
" D'Amico Saturno	Angelo	Carmelo Donnicia	30-10-1935	Cuneo			Cuneo	Cuneo - Via Rho 11	Campobasso
" Tabugi Enrico	Enrico	Rosina Maria	10-11-1935	Montebianco			Montebianco	Montebianco - Via Contrada Roma	Roma

ENTRATO A - IL	TITOLO DI STUDIO	VESTITIZIONE IL	PROFESSIONE SEMPLICE (PROVINCIA)	PROFESSIONE SOLENNE	PRIMA MESSA A - IL	NOTE
Corbetta 2-8-1946		10-10-1958	11-10-1953 (Lombardia)	30-9-1959		
Chivasso 10-1-1948		10-10-1951	11-10-1953 (Piemonte)	30-9-1959		
Corbetta 4-10-1947		10-10-1952	28-2-1954 (Lombardia)	30-9-1959		
Chivasso 20-4-1945		10-10-1951				
Pesce 8-3-1946		10-10-1951	11-10-1953 (Romana)	30-9-1959		
Chivasso 4-2-1948		10-10-1951	11-10-1953 (Piemonte)	30-9-1959		
Chivasso 25-8-1948		10-10-1951	11-10-1953 (Piemonte)			
Corbetta	10-10-1951	10-10-1953	11-10-1954 (Lombardia)			
Trivento 11-7-1947	liceo giansenista	10-10-1953	11-10-1954 (Lombardia)			
Pesce	liceo giansenista	10-10-1953	11-10-1954 (Lombardia)			
Corbetta	liceo giansenista	10-10-1953	11-10-1954 (Lombardia)			
Pesce	liceo giansenista	10-10-1953	11-10-1954 (Romana)	3-10-1960 (Roma)		
Pesce	liceo giansenista	10-10-1953	11-10-1954 (Romana)			
Corbetta	liceo giansenista	10-10-1953	11-10-1954 (Lombardia)	30-9-1960		
Pesce	liceo giansenista	10-10-1953	25-3-1955 (Romana)			

1953



COGNOME - NOME	PATERNITÀ	MATERNITÀ	DATA DI NASCITA	LUOGO DI NASCITA	BATTESIMO	CRISMA	PARROCCHIA	LUOGO DI RESIDENZA	PROVINCIA	ENTRATO A. - IL	TITOLO DI STUDIO	VESTITIZIONE IL	PROFESSIONE SEMPLICE (PROVINCIA)	PROFESSIONE SOLENNE	PRIMA MESSA A. - IL	N O T E
Ch. Rossi Mario	Pietro	fr. Agostini Emma	8-12-1935	Gaggiano	8-12-1935	10-6-1935	Gaggiano	Gaggiano	Como	Corbetta	Licenza Ginasale	10-10-1953	11-10-1954 (Lombardia)			
" Baudello Roberto	Augusto	Capitano Anna	2-3-1936	Gambellara			Gambellara	Gambellara - Valmas	Treviso	Treviso	Licenza Ginasale	10-10-1953	11-10-1954 (Lombardia)	30-9-1960		
" Costa Franco	Piero	Orsina Rosa	6-6-1936	Castino			Castino	Castino - Val. Boos	Como	Chivasso	Licenza Ginasale	10-10-1953	11-10-1954 (Piemonte)	30-9-1960		
" Capponi Giuseppe	Luigi	Caccioni Libera	11-6-1936	Roma				Roma	Roma	Perugia	Licenza Ginasale	10-10-1953				
" Paris Aristodemo	Alessandro	Costantino Settima	21-10-1936	Anguillara			Anguillara	Anguillara	Roma	Perugia	Licenza Ginasale	10-10-1953				
" Santilli Domenico	fr. Vincenzo	Stella Giotta	18-10-1936	Sighe Saturnia	16-11-1936		Sighe Saturnia	Sighe Saturnia	Latina	Perugia	Licenza Ginasale	10-10-1953	11-10-1954 (Romana)			
" Capra Natale	Giuseppe	Giacardi Maria	11-2-1936	Benevegna			Benevegna	Benevegna - Via Ibra	Como	Chivasso	Licenza Ginasale	10-10-1953	11-10-1954 (Piemonte)	30-9-1960		
" Babilio Nicola	Alfonso	De Leo Teresa	18-1-1937	Trani			Trani	Trani - Via Umberto II	Bari	Perugia	Licenza Ginasale	10-10-1953	11-10-1954 (Romana)			
" Pappalardo Ambrogio	Stefano	Cliffi Maria	8-6-1937	Caprano			Caprano	Caprano - Tassinara	Milano	Corbetta	Licenza Ginasale	10-10-1953	11-10-1954 (Lombardia)	30-9-1960		
" Salvo Sebastiano	Francesco	Famà Maria	13-5-1935	Anara			Anara	Anara - Piazza Castello	Treviso	Perugia	Licenza Ginasale	10-10-1953	11-10-1954 (Romana)	3-10-1960 (Romana)		
" Schison Bruno	Angelo	Bella Teresa	1-6-1937	Tomadello			Tomadello	Tomadello - Via Chiesa	Treviso	Treviso	Licenza Ginasale	10-10-1953	11-10-1954 (Lombardia)	30-9-1960		
" Sona Matteo	fr. Andrea	Caroli Caterina	11-11-1937	Mangano			Trucchi	Trucchi	Como	Chivasso	Licenza Ginasale	10-10-1953	11-10-1954 (Piemonte)	3-10-1960 (Camino)		
" Bonelli Matteo	Nichola	Galleano Franca	12-12-1938	S. Piero Mandorè			S. Piero Mandorè	Via Villanova - S. Piero	Como	Chivasso	Licenza Ginasale	10-10-1953	11-10-1954 (Piemonte)	3-10-1960 (Camino)		
" Franchini Giuseppe	Carlo	Galleano Felice	17-12-1938	Gaggiano	18-2-1938	9-7-1944	Gaggiano	Gaggiano - Via P.H. 5° Km	Como	Chivasso	Licenza Ginasale	10-10-1953	12-2-1959 (Piemonte)			
" Sassi Roberto	Francesco	Colombo Rita	16-4-1936	Rho	1-2-1936	21-9-1945	Rho	Rho	Milano	Corbetta	Licenza Ginasale	10-10-1953				

COGNOME + NOME	PATERNITÀ	MATERNITÀ	DATA DI NASCITA	LUOGO DI NASCITA	BATTESIMO	CRISIMA	PARROCCHIA	LUOGO DI RESIDENZA	PROVINCIA	ENTRATO A - IL	TITOLO DI STUDIO	VESTITIZIONE IL	PROFESSIONE SEMPLICE (PROVINCIA)	PROFESSIONE SOLENNE	PRIMA MESSA A - IL	NOTE
Ch. Bonf. Antonio	Francesco	Corti Bianca	3-10-1932	Como			Ss. Crocifisso	Como - Val Verza 23	Como	Sonara 6-8-1953	1° ginasio	10-10-1954	11-10-1955 (Lombardia)	30-9-1960		
" Deffino Luigi	Gustavo	fr. Quacchi Rosa	10-2-1934	Como			Comel	Comel Regione Comelata	Como	Chinasso 27-9-1953	5° Liceo	10-10-1954	11-10-1955 (Piemonte)	21-4-1960 (Com)	Como 25-6-1960	
" Giacinto Bruno	Angelo	Giustolotto Elin	6-1-1936	Belvedere Toppo			Belvedere di Toppo	Belvedere di Toppo	Vercelli	Trivico 27-6-1958	Liceo Ginnasio	10-10-1954	11-10-1955 (Lombardia)			
" Gaggiano Aldo	fr. Giovanni	Rossi Maria		Collegno								10-10-1954	11-10-1955 (Piemonte)			
" Zaffarelli Libero	Domenico	Rosa Anna	12-10-1934	Casemaggiore			Casemaggiore	Casemaggiore - Contrada Grotti - Caviglioglio		Pesca 15-10-1943	Liceo Ginnasio	10-10-1954	11-10-1955 (Romano)			
" Passeri Arturo	Luigi	Capalzi Mina	4-11-1931							Pesca 1949	Liceo Ginnasio	10-10-1954	11-10-1955 (Romano)			
" Bonato Aldo	Rinaldo	Giacobbe Argentina	4-12-1936	Belvedere di Toppo			Belvedere di Toppo	Belvedere - Via Bruni 40	Vercelli	Trivico 23-6-1948	Liceo Ginnasio	10-10-1954	11-10-1955 (Lombardia)			
" Costa Eugenio	Costante	Antonina Maria	2-1-1935	Trada di Bogliore			Trada di Bogliore	Trada - Via S. Michele 101	Vercelli	Trivico 20-8-1948	Liceo Ginnasio	10-10-1954	11-10-1955 (Lombardia)			
" Colonna Ottavio	fr. Francesco	Milani Rita	4-1-1937	Trivico			S. Chiara	S. Chiara - Via Pedaggio 24	Novi	Pesca 9-1949	Liceo Medio	10-10-1954	11-10-1955 (Romano)			
" Balocchi Domenico	Antonio	Pirelli Maria	11-1-1937	Vallorina			Vallorina	Vallorina	Pavia	Pesca 2-10-1949	Liceo Medio	10-10-1954	11-10-1955 (Romano)			
" De Mico Teodoro	fr. Ottavio	Giusti Maria	5-2-1937	Montefario			Montefario	Montefario	Pavia	Pesca 23-8-1949	Liceo Ginnasio	10-10-1954	11-10-1955 (Romano)			
" Petronato Stefano	Nicola	Milani Anna	10-6-1933	Coisella			Coisella	Coisella - Via Pissara	Castina	Pesca 2-10-1949	Liceo Medio	10-10-1954	11-10-1955 (Romano)			
" Tallone Saverio	Giuseppe	fr. Carlo Taglia	16-10-1933	S. Bengio			S. Bengio	S. Bengio - Casale Tanaro	Cuneo		Liceo Ginnasio	10-10-1954				
" Brunelli Secondo	Rino	Perquati Maria	1-11-1933	Adriano Pellice			Adriano Pellice	Adriano P. - Via Torre 30	Novi	Corbetta 11-11-1943	Liceo Ginnasio	10-10-1954	11-10-1955 (Lombardia)			
" Cortina Angelo	Giacomo	Margni Giuseppina	12-2-1938	Monte d'Alba			Monte d'Alba	Monte d'Alba - Borgo Scatini	Cuneo	Chinasso 9-10-1948	Liceo Ginnasio	10-10-1954	11-10-1955 (Piemonte)			
" Figue Luigi	Giovanni B.	fr. Paronza Maria	11-2-1938	Liso			Liso	Liso - Via Lancia	Cuneo	Chinasso 21-8-1947	Liceo Ginnasio	10-10-1954	11-10-1955 (Piemonte)			
" Mado Ottavio	Francesco	Mansato Angela	21-1-1938	Peseggia di Savigliano			Peseggia	Peseggia - Via Mogliana	Vercelli	Trivico 21-1-1948	Liceo Ginnasio	10-10-1954	11-10-1955 (Lombardia)			
" Galbani Evaristo	Enrico	Caporali Margherita	9-3-1938	Capranga			Capranga	Capranga - Via S. Giustina	Milano	Corbetta 2-9-1948	Liceo Ginnasio	10-10-1954	11-10-1955 (Lombardia)			
" Bonaga Giuseppe	Battista	Rosa Anna	10-4-1938	S. Albano Stura			S. Albano Stura	S. Albano - Via Mondini	Cuneo	Chinasso 11-8-1948	Liceo Ginnasio	10-10-1954	11-10-1955 (Piemonte)			
" Zec Rinaldo	fr. Enrico	Giustolotto Elin	1-6-1938	Roma			Roma	Roma - Via Feltrina	Roma	Pesca 11-10-1949	Liceo Medio	10-10-1954	11-10-1955 (Romano)			

COGNOME e NOME	PATERNITÀ	MATERNITÀ	DATA DI NASCITA	LUOGO DI NASCITA	BATTESIMO	CRESMIA	PARROCCHIA	LUOGO DI RESIDENZA	PROVINCIA
Ch. Rauter Mario	Texedo	Gjone Joris	2-2-1932	Grazzano Badoglio			Madama di Mont	Madama di Mont	Arti
" Rampini Luigi	Gjussije	Bassi Maria	5-2-1932	Polignano M.			Polignano M.	Polignano M. - La S. Battisti	Milano
" Balconi Lino	Michel	Sant'Antonio Zamboni	22-2-1932						Milano
" Longhi Antonio	Luigi	Tiganti Rosa	6-8-1932	Castellanza			Castellanza	Castellanza - La S. Ambrogio	Milano
" Gioè Stefano	Angelo		9-8-1932	Altinate			Altinate	Rob. Sebastiano 11 - Altinate	Venezia
" Lazzari Armando	f. Adriano	Martinetto Angela	13-11-1932	Lecce				Lecce - Via Mazzini 5	Lecce
Ch. Capfani Bruno	Stefano	Gjoni Maria	11-8-1931	Milano	15-8-1931	2-9-1946		Come Jay Bonaschi 2	Milano
" Sforza Leonardo	Gjovanni	Jorio Bice	10-10-1932	Tortona			Tortona	Tortona - Via S. Celestino 3	Bois
" Tomatis Giorgio	Antonio	f. Baller Maria	20-1-1934	Clusone	28-2-1934	18-3-1947	Clusone	Clusone - S. Luigi, Borsello	Cuneo
" Mare Luigi	Gjussije	Mascogno Goffredo	6-5-1935	Gambellara	15-5-1935	15-11-1942	Gambellara	Gambellara - Via Giacini	Vercelli
" Caldato Gjussije	Gjovanni	Trenco Regina	13-11-1935	Cavigliano			Cavigliano	Cavigliano - Via di Mezza	Torino
" Costa Pietro	Pasquale	Bontanella Romana	15-2-1936	Roma					
" Ruggi Mario	Pasquale	Ruggi Maria	11-5-1936	Cuneo			Cuneo	Cuneo - Via S. Zeno	Campobasso
" Simonetti Renato	Pietro	Praonni Maria	1-11-1931	Castello Tanaro			Castello Tanaro	Castello Tanaro	Cuneo
" Gatti Bruno	Dante	Ros. Margherita	2-1-1935	Torino			Torino	Torino - Via Giacini	Cuneo
Ch. Bonasoni Antonio	Eugenio	Caci Carolina	7-3-1936	Mondovì (Sizgia)			Mondovì	Mondovì - Via S. Maria	Castello Tanaro

ENTRATO A - IL	TITOLO DI STUDIO	VISTIZIONE IL	PROFESSIONE SEMPLICE (PROVINCIA)	PROFESSIONE SOLENNE	PRIMA MESSA A - IL	NOTE
Chivasso 22-10-1952	liceo G. Garibaldi	10-10-1954	24-10-1955 (Piemonte)			
Corbetta 5-10-1942	liceo Garibaldi	10-10-1954	11-10-1955 (Lombardia)			
Corbetta 2-9-1942	liceo Garibaldi	10-10-1954	11-10-1955 (Lombardia)			
Corbetta 2-10-1949	liceo Garibaldi	10-10-1954	11-10-1955 (Lombardia)			
Chivasso 15-10-1950	liceo Garibaldi	10-10-1954	8-11-1955 (Piemonte)			
Rezia 15-9-1949	liceo Mattei	10-10-1954	11-10-1955 (Romana)			
Cuneo 2-2-1948	liceo Mattei	10-10-1954	11-10-1955 (Lombardia)	11-10-1955 (Cuneo)		
Rezia 10-9-1948	1° Elementare	10-10-1954	11-10-1955 (Romana)			
Chivasso 15-10-1945	liceo Mattei	10-10-1954				
Torino 18-8-1946	liceo Mattei	10-10-1954	11-10-1955 (Lombardia)	11-10-1955 (Bologna)		
Torino 13-11-1945	1° Media	10-10-1954	11-10-1955 (Lombardia)	11-10-1955 (Corbetta)		
Torino 1-2-1945	1° Media	10-10-1954	11-10-1955 (Lombardia)	11-10-1955 (Bologna)		
S. Alessio 1-11-1950	1° Elementare	10-10-1954	2-11-1956 (Romana)			
Rezia 11-9-1953	1° Elementare	10-10-1954	11-10-1955 (Piemonte)			
Chivasso 1949	1° Elementare	10-10-1954	1-11-1956 (Piemonte)			
Corbetta 21-5-1953	liceo Garibaldi	10-5-1955	1-11-1956 (Lombardia)			

COGNOME + NOME	PATERNITÀ	MATERNITÀ	DATA DI NASCITA	LUOGO DI NASCITA	BATTESIMO	CRISIMA	PARROCCHIA	LUOGO DI RESIDENZA	PROVINCIA	ENTRATO A - IL	TITOLO DI STUDIO	VESTIZIONE IL	PROFESSIONE SEMPLICE (PROVINCIA)	PROFESSIONE SOLENNE	PRIMA MESSA A - IL	NOTE
Ch. Anselmo Rogora	Stanco	Carneghi Rosa	13-4-1936	Bianchi Tuna	19-1-1938	27-3-1944	Bianchi	Bianchi - Ome Carabona	Milano	Pavia 15-9-1953	liceo ginnasiale	10-10-1955				
" Pini Giancarlo	fr. Angelo	Dragina Giannina	24-3-1937	Salerno	6-10-1938	2-10-1945	Salerno	Salerno - Via P. B. 4	Perugia	Pavia 1954	liceo ginnasiale	10-10-1955				
" Zaja Romano	Giuseppe	Elvira Maria	30-10-1937	Fubine			Bogoli	Bogoli - Via Roma 9c	Alessandria	Carli	liceo ginnasiale	10-10-1955	14-10-1956 (Piemonte)			
" Luzzi Giuseppe	Pasquale	Giusep. Anna	4-3-1938	Lampico			Lampico	Lampico - Corso Carlo 64	Varese	Carli 10-9-1950	liceo ginnasiale	10-10-1955	14-10-1956 (Piemonte)			
" Tommaso Cecchi	fr. Virginia	Eugenia Angela	12-2-1938	Carpineto Romano	16-6-1938	9-12-1948	Carpineto Romano	Carpineto - Via Castello 53	Roma	Pavia 9-10-1950	liceo ginnasiale	10-10-1955				
" Giancarlo Giovanni	fr. Paolo	fr. Rosalia Maria	8-7-1938	Castiglione s. A.			Castiglione	Torino - Via Roma 49	Torino	Chinasso 16-10-1953	liceo ginnasiale	10-10-1955	20-10-1956 (Piemonte)			
" Marco Adriano	Angelo	Roberto Maria	22-2-1938	Salgareda			Salgareda	Salgareda - Via Garibaldi	Torino	Torino 3-8-1950	liceo medio	10-10-1955	14-10-1956 (Lombardia)			
" Storace Oreste	Giuseppe	Chiara Maria	1-8-1938	Pellezzo			Vergeto	Vergeto - Via Carcano	Vercelli	Corbelli 1949	liceo ginnasiale	10-10-1955	14-10-1956 (Lombardia)			
" Piana Lorenzo	Emilio	Torchi Caterina	13-9-1938	Novello			Novello	Novello - Piazza Amer.	Cuneo	Chinasso 11-10-1954	liceo ginnasiale	10-10-1955	14-10-1956 (Piemonte)			
" Viali Antonio	Alessandro	Tegon Angela	28-10-1938	Marcellago			Marcellago	Marcellago - Via C. M.	Varese	Torino 26-6-1953	liceo medio	10-10-1955	14-10-1956 (Lombardia)			
" Vero Michele	fr. Giacinto	Pioppa Margherita	21-1-1939	Salsiceto			Salsiceto	Salsiceto - Via Cerna 10	Cuneo	Chinasso 15-8-1950	liceo ginnasiale	10-10-1955	14-10-1956 (Piemonte)			
" Nati Marino	fr. Bruno	fr. Tati Emma	23-2-1939	Clivio Valtajna			Valtajna	Valtajna	Perugia	Pavia 10-10-1950	liceo ginnasiale	10-10-1955	14-10-1956 (Romana)			
" Lino Francesco	Paolo	fr. Lombardi Teresa	13-6-1939	Lilla Parodi			Lilla Parodi	Lilla P. - Via Giungarda 9	Alessandria	Carli 6-10-1953	liceo ginnasiale	10-10-1955	14-10-1956 (Piemonte)			
" Giancarlo Luigi	Giuseppe	Comunese Maria	15-3-1939	Pruvato			Pruvato	Pruvato - Via S. Maria	Cuneo	Chinasso 15-10-1950	liceo ginnasiale	10-10-1955	14-10-1956 (Piemonte)			
" Massimo Domenico	Giuseppe	Traldi Antonia	24-5-1939	S. Albano Stura	1-6-1939	19-9-1945	S. Albano Stura	S. Albano - Via S. Donato	Cuneo	Chinasso 23-8-1948	liceo ginnasiale	10-10-1955				
" Marco Alfonso	fr. Domenico	Lina Giuseppina	1-2-1939	Milano			Lora	Lora - Via della Chiesa 19	Cuneo	Corbelli 19-8-1949	liceo ginnasiale	10-10-1955	14-10-1956 (Lombardia)			
" Dell' Olio Pietro	Mario	Luzia Rosa	30-2-1939	Morbio	6-8-1939	12-2-1945	S. Martino	V. S. - S. Martino	Alessandria	Carli 14-10-1949	liceo ginnasiale	10-10-1955				
" Testa Mario	fr. Paolo	Stada Adelaide	24-3-1939	Montegonze di Ruffino			Montegonze T.	Montegonze T. - Via Roma	Milano	Corbelli 20-8-1945	liceo ginnasiale	10-10-1955	14-10-1956 (Lombardia)			
" Tortora Giovanni	Paolo	Barbara Maria	14-1-1939	Sale Langhe			Sale Langhe	Sale L. - Borgata Maria	Cuneo	Chinasso 15-10-1950	liceo ginnasiale	10-10-1955	14-10-1956 (Piemonte)			
" Ruffini Giovanni	Paolo	Barbara Barbara	1-4-1939	Stora			S. Maria	S. Maria - Castello V. 58	Cuneo	Chinasso 14-9-1950	liceo ginnasiale	10-10-1955	14-10-1956 (Piemonte)			

COGNOME e NOME	PATERNITÀ	MATERNITÀ	DATA DI NASCITA	LUOGO DI NASCITA	BATTESIMO	CRISMA	PARROCCHIA	LUOGO DI RESIDENZA	PROVINCIA
Ch. Cavazzati Luigi	Angelo	Valsardo Catona	20-11-1939	Milano			Vignate	Vignate - Via Nisolo Oruso 2	Milano
" Bonino Paolo	Angelo	Lupano Alice	16-2-1940	Taranto			Taranto	Taranto - Via Gatti	Alessandria
Be. De Vita Cesare	Donatello	Lazzarini Lucia	31-8-44	Taranto			Taranto	Taranto - Via Garibaldi 136	Taranto
" De Marchi Ido		De Marchi Bada	10-11-1935	Stiano			Stiano	Stiano - Piazza Roma	Torino
" Polp. Filippo	Stefano	Michele Clara	15-1-1938	Sestri Levante			Rosignano	Rosignano	Como
" Scaglione Carlo	Vittorio	Poggio Carla	26-6-1933	Asti			Tangia d'Asti	Tangia d'Asti	Asti
" Visoli Paolo	fr. Gerami	Luca Maria	22-11-1933	Trapani			Montanaro	Montanaro - Corsica Scarsa	Verona
Ch. Scipitani Armando	Donatello	Rosario Sotomayor	3-8-1935	Campo Calabro			Campo Calabro	Campo C. - Via Ranzani	Reggio C.
" Cuzzola Carlo	Luigi	Tomassoni Maria	4-11-1931	Como			Bonagropoli	Bonagropoli - P. della Repubblica	Como
" Odasso Gerami	Cesare	Redaelli Modesta	15-11-1937	Telegrafino			Quarto Telegrafino	Quarto Telegrafino	Como
" Barchiesi Umberto	Giuseppe	Turati Virginia	2-9-1933	Postiona			Postiona	Postiona - V. della Porta 2	Torino
" Anselmi Giancarlo	Angelo	Scipitani Ido	2-10-1933	Argentario			Argentario	Argentario - V. Donna Dabala	Roma

ENTRATO A - IL	TITOLO DI STUDIO	VESTIZIONE IL	PROFESSIONE SEMPLICE (PROVINCIA)	PROFESSIONE SOLENNE	PRIMA MESSA A - IL	N O T E
Corbetta 1-9-1943	Liceo Ginnasiale	10-10-1945	11-10-1956 (Lombarda)			
Casele 1949	Liceo Ginnasiale	10-10-1950	11-10-1956 (Piemonte)			
Spello 24-9-1951	1° ginnasiale	20-10-1955	11-6-1957 (Romana)	2-5-1960 (Vaticano)		
Corbetta 23-10-1950	3° liceo classico	10-10-1955	9-12-1956 (Lombarda)	20-5-63 Svizzera		
Cherusco	3° liceo classico	10-10-1955	11-4-1957 (Piemonte)			
Cherusco 6-10-1951	Liceo mat. 1°	10-10-1955	11-10-1956 (Piemonte)	18-6-1960 (Reggio)		
Casele 2-11-1950	3° liceo classico	10-10-1955	11-10-1956 (Piemonte)			
Spello 6-10-1955	Liceo mat. 1°	10-10-1956	11-10-1957 (Romana)			
Corbetta 17-9-1954	Liceo Ginnasiale	10-10-1956	11-10-1957 (Lombarda)	27-9-63 Roma		
Cherusco 21-9-1954	Liceo Ginnasiale	10-10-1956	11-10-1957 (Piemonte)	27-9-63 Roma		
Torino 10-8-1949	Liceo Ginnasiale	10-10-1956	11-10-1957 (Lombarda)			
Corbetta 24-10-1951	Liceo Ginnasiale	10-10-1956	11-10-1957 (Lombarda)	27-9-63 Roma		

1956

COGNOME - NOME	PATERNITÀ	MATERNITÀ	DATA DI NASCITA	LUOGO DI NASCITA	Battesimo	CRISIMA	PARROCCHIA	LUOGO DI RESIDENZA	PROVINCIA
Cl. Aldo Bianco	Ligi	Pontano Maria	10-1-1920	Catignano			Catignano	Catignano - Via Matteotti 53	Sarona
" Contini Nello	Diago	Busi Caterina	15-2-1920	Comiso (nause)			Palafrate	Palafrate - Via Garibaldi	Milano
" Bonchegon Massimo	Ligi	Grato Pasqua	3-2-1920	Postuma			Postuma	Postuma - Via della Posta	Treviso
" Gloggi Luigi	Garani	Cambriani Giuseppina	6-8-1920	Posto S. Pietro			Locate di S. Pietro	Locate di S. Pietro - Via S. Ambrogio	Bergamo
" Giancarlo Riccardo	fr. Mario	fr. Calisto Maria	6-3-1920	Chivasso			Chivasso	Chivasso - Via S. Antonio	Cuneo
" Basso Gianpiero	Battista	Gamba Rosa	21-9-1920	Sforzatica			Sforzatica	Sforzatica - Via S. Maria 5	Bergamo
" Pini Pier Antonio	fr. Giuseppe	Lazzaro Maria	26-10-1920	Postuma			Postuma	Postuma - Via della Chiesa	Treviso
" Deiana Giuseppe	Ligi	Basso Matilde	16-2-1921	Castelgorisone Dego			Castelgorisone Dego	Castelgorisone - Dego	Sarona
" Bonanni Gianni	Giulio	Amigoni Edda	16-3-1920	Senasca			Senasca	Senasca - Via S. Giacomo 33	Bergamo
" Borea Giuseppe	Anaconda	Bonelli Caterina	20-10-1921	Monzello-Trucchi			Trucchi	Prefontedeto - Trucchi	Cuneo
Cl. Costa Marco	Pietro	Obino Rosa	21-2-1920	S. Piero di Castino			S. Piero di Castino	S. Piero di Castino	Cuneo
" Crocetti Antonio	Renato	Paltrinieri Maria	16-2-1921	Paigolo	16-6-1921	16-10-1923	Paigolo	Paigolo - Alta	Mantova

ESTRATO A - IL	TITOLO DI STUDIO	VESTIZIONE IL	PROFESSIONE SEMPLICE (PROVINCIA)	PROFESSIONE SOLENNE	PRIMA MESSA A - IL	N O T E
Chivasso 4-10-24	liceo ginasiale	10-10-1926	11-10-1928 (Piemonte)			
Corchete 23-9-1923	liceo ginasiale	10-10-1926	11-10-1928 (Lombardia)	27-9-63 Roma		
Treviso 20-2-1920	liceo ginasiale	10-10-1926	11-10-1928 (Lombardia)	27-9-63 Roma		
Corchete 23-3-1924	liceo ginasiale	10-10-1926	11-10-1928 (Lombardia)	27-9-63 Roma		
Chivasso 19-2-1921	liceo ginasiale	10-10-1926	11-10-1928 (Piemonte)	27-9-63 Roma		
Corchete 1-10-1920	liceo ginasiale	10-10-1926	11-10-1928 (Lombardia)	27-9-63 Roma		
Treviso 20-9-1920	liceo ginasiale	10-10-1926	11-10-1928 (Lombardia)			
Chivasso 1-8-1921	liceo ginasiale	10-10-1926	11-10-1928 (Piemonte)	27-9-63 Roma		
Corchete 9-10-1921	liceo ginasiale	10-10-1926	11-10-1928 (Lombardia)	30-9-63 Bergamo		
Chivasso 6-10-1921	liceo ginasiale	10-10-1926	13-10-1928 (Piemonte)	27-9-63 Roma		
Chivasso 11-8-1921	M. Annunzio	10-10-1926	10-6-1928 (Piemonte)	25-3-63 Chivasso		
Paigolo 21-9-1923	M. Annunzio	10-10-1926				

COGNOME - NOME	PATERNITÀ	MATERNITÀ	DATA DI NASCITA	LUOGO DI NASCITA	BATTESIMO	CRISIMA	PARROCCHIA	LUOGO DI RESIDENZA	PROVINCIA
Ch. Carlo Stefano	Giuseppe	Totolin Anna	6-2-1929	Monastero	16-1-1953	16-2-1956	Monastero	Monastero - Via Giacometti	Torino
" Baldo Luigi	f. Paolo	Zanzi Yolanda	12-1-1920	Biancade			Ofra	S. Francesco di Assisi - Ofra	Torino
" Marco Angelo	f. Lorenzo	Braico Agostina	22-5-1940	Nella Bibbio			Nella Bibbio	Nella Bibbio - Panchette 100	Cuneo
" Benedetti Giacomo	Paolo	Gianpiero Pa.	21-2-1940	Cappello Romano			Cappello Romano	Cappello 2 - Via Caracciolo	Roma
" Giffi Antonio	Rodolfo	Mancini Lina	12-8-1940	Cappello Romano			Cappello Romano	Cappello 2 - Via Roma 24	Roma
" Macchi Piero	Giorgio	Conti Rosa	27-10-1910	Trignano Romano			Trignano Romano	Trignano Romano	Roma
" Intriggi Arcangelo	f. Ambrogio	Castellana Angela	20-9-1920	Proble			Casate	Casate - Via Garibaldi 37	Como
" Altan Giulio	Francesco	Broccardo Anna	1-11-1940	Bonticino			Bonticino	Bonticino - Via Obbo	Cuneo
" Tonello Giorgio	Paolo	Gallo Emma	20-1-1941	Gorgoglio	6-2-1961	14-2-1962	Gorgoglio	Gorgoglio - Via S. Rocco	Cuneo
" Ranscho Giulio	Adolfo	f. Di Castello Tonia	21-1-1941	Gorgoglio			Gorgoglio	Gorgoglio - Via Roma	Cuneo
Dr. Anzio Elio	Nello	Campis Francesca	10-2-1920	Roma					
" Strogato Giuseppe	Biancamano	Gargano T. Maria	1-1-1920	S. Matteo di S. Angelo			S. Matteo di S. Angelo	S. Matteo di S. Angelo - Via Monastero	Alessandria
" Pastello Valterio	Angelo	Donato Maria	1-11-1928	Cungio	4-11-1952	13-1-1953	Cungio	Cungio - Via Busto	Torino

ENTRATO A - IL	TITOLO DI STUDIO	VESTITIZIONE IL	PROFESSIONE SEMPLICE (PROVINCIA)	PROFESSIONE SOLENNE	PRIMA MESSA A - IL	N O T E
Torino 20-10-1952	Licenza Ginevrina	10-10-1952	/ / /			
Torino 15-10-1951	Licenza Ginevrina	10-10-1951	11-10-1952 (Lombardia)			
Chivasso 10-8-1956	Licenza Ginevrina	10-10-1952	11-10-1952 (Piemonte)			
Perusa 8-10-1952	Licenza Ginevrina	10-10-1952	11-10-1952 (Romana)			
Perusa 8-10-1952	Licenza Ginevrina	10-10-1952	11-10-1952 (Romana)			
Combate 1-10-1952	Licenza Ginevrina	10-10-1952	11-10-1952 (Lombardia)			
Combate 7-10-1952	Licenza Ginevrina	10-10-1952	11-10-1952 (Lombardia)			
Chivasso 11-9-1952	Licenza Ginevrina	10-10-1952	11-10-1952 (Piemonte)			
Chivasso 10-8-1952	Licenza Ginevrina	10-10-1952				
Chivasso 10-2-1952	Licenza Ginevrina	10-10-1952	11-10-1952 (Piemonte)			
	3° Anamulo	11-10-1952	11-10-1952 (Romana)			
Casale 5-10-1950	Licenza Media	10-10-1952	11-10-1952 (Piemonte)			
Torino 1-10-1950	Licenza Ginevrina	22-2-1952	23-2-1952 (Lombardia)	20-2-1952		

COGNOME - NOME	PATERNITÀ	MATERNITÀ	DATA DI NASCITA	LUOGO DI NASCITA	BATTESIMO	CRISIMA	PARROCCHIA	LUOGO DI RESIDENZA	PROVINCIA
Ch. Cristofano Domenico	fr. Pasquale	Giuliana Emanuele	2-2-1939	Caccinagione	4-4-1939	4-6-1950	Caccinagione	Caccinagione	Comptano
" Tomaso Giovanni	Roberto	Mioni Annamaria	6-11-1939	Roma				Giara - Piazza Adriano 3	Genova
" Cesare Atalo	Giuseppe	Tignolo Maria	3-6-1940	Guarene	3-6-1940	22-2-1950	Guarene	Guarene - Casina Feltri	Cuneo
" Lorenzen Giorgio	fr. Lino	Biasi Maria	19-7-1940	Croce di Morte			Croce di Morte	Croce di Morte	Verona
" Bottoni Giuseppe	Mamma	Consol. Teresa	31-8-1940	Vigolo	1-9-1940	10-11-1947	S. Biagio Comano	S. Biagio Comano - Via Trento	Torino
" Mottini Angelo	fr. Francesco	Boschi Elena	5-11-1940	Liso	10-11-1940	27-7-1947	Liso	Liso - Via Aldo Moro	Cuneo
" Pedrotti Pietro	Roberto	fr. Spirito Maria	13-10-1940	Cairo			Cairo	Cairo - Via Vittorio A.	Cuneo
" Piana Paolo	Giuseppe	Pojoli Maria	3-4-1941	Norillo			Norillo	Norillo - Via Roma 6	Cuneo
" Paris Mariano	Alessandro	Battista Costantina	10-5-1941	Anguilera Sab.			Anguilera Sab.	Anguilera - Via Don Debi	Roma
" Testam Adriano	Stefano	Roberto Luisa	6-6-1941	Annara			Annara	Annara - Borgo Canale	Trapani
" Caruso Paolo	Pietro	Bugno Maria	15-7-1941	Vigna di Chivasso			Vigna di Chivasso	Vigna - Casare Gianfranco	Cuneo
" Barbato Sergio	Giuseppe	Dalero Sandra	18-8-1941	S. Michele			Chivasso	Chivasso - Via D'Adda 16	Cuneo
" Carlini Attilio	Mario	Costa Paola	2-11-1941	S. Biadene Bello			S. Biadene Bello	S. Biadene Bello - Via C. d. L.	Cuneo
" Gira Giacomo	Giuseppe	Balistrà Caterina	11-11-1941	Taggia			Taggia	Taggia - Via Lucare 21	Imperia
" Luff Bruno	Pasquale	Giani Alfa	11-4-1942	Lampiro			Lampiro	Lampiro - Corso Carlo II	Verona
" Davino Giuseppe	fr. Matteo	Debonari Maria	3-5-1942	Prosci C. (Cuneo)				Torino - Via Chivasso 6	Torino
" Geronzi Giulio	fr. Matteo	fr. Celso Maria	11-4-1942	Bussico di Chivasso			Bussico di Chiv.	Bussico - Via S. Maria Maddalena	Cuneo
fr. Matteo Lino	Luff	Rubino Antonia	1-5-1941	Meolo	11-5-1941	11-2-1948	Meolo	Meolo - Via S. Filippo	Verona
" Carano Mario	Roberto	Anna Anna	19-9-1941	Castiglione D'Adda	11-9-1941	20-8-1950	Castiglione	Castiglione D'Adda	Asti
" Zamagatti Gino	fr. Carlo	Colombo Estera Rachel	9-2-1946	Corno	15-2-1946	11-5-1950	Candelata	Candelata - Via S. Antonio	Corno

ENTRATO A - IL	TITOLO DI STUDIO	VESTITIZIONE IL	PROFESSIONE SEMPLICE (PROVINCIA)	PROFESSIONE SOLENNE	PRIMA MESSA A - IL	NOTE
Corbetta 6-10-1952	Licenza Media	23-9-1958	30-9-1953 (Lombardia)			
Chivasso 4-4-1952	Licenza Ginasiale	29-9-1958	30-9-1953 (Piemonte)			
Chivasso 1955	Licenza Ginasiale	29-9-1958	///			
Torino 25-9-1952	Licenza Ginasiale	29-9-1958	30-9-1953 (Lombardia)			
Casale 18-8-1952	Licenza Ginasiale	23-9-1958	///			
Chivasso 21-7-1952	Licenza Ginasiale	29-9-1958	///			
Corbetta 4-10-1956	Licenza Ginasiale	29-9-1958	30-9-1953 (Lombardia)			
Chivasso 10-8-1952	Licenza Ginasiale	29-9-1958	30-9-1953 (Piemonte)			
Pesca 28-9-1953	Licenza Ginasiale	29-9-1958	30-9-1953 (Romana)			
Pesca 5-10-1953	Licenza Ginasiale	29-9-1958	30-9-1953 (Romana)			
Chivasso 20-9-1953	Licenza Ginasiale	29-9-1958	30-9-1953 (Piemonte)			
Chivasso 2-8-1952	Licenza Ginasiale	29-9-1958	30-9-1953 (Piemonte)			
Chivasso 2-8-1952	Licenza Ginasiale	29-9-1958	30-9-1953 (Piemonte)			
Chivasso 16-11-1954	Licenza Ginasiale	29-9-1958	30-9-1953 (Piemonte)			
Casale 17-9-1952	Licenza Ginasiale	29-9-1958	30-9-1953 (Piemonte)			
Chivasso 1-8-1952	Licenza Ginasiale	29-9-1958	30-9-1953 (Piemonte)			
Chivasso 26-7-1953	Licenza Ginasiale	29-9-1958	30-9-1953 (Piemonte)			
Torino 5-7-1952	Licenza Media	29-9-1958	30-9-1953 (Lombardia)	30-9-1953 (Lombardia)		
Rajello 11-9-1953	S. Amanteo	29-9-1958	///			Partito il 28-3-1953
Corbetta 23-9-1956	Licenza Media	29-9-1958	30-9-1953 (Lombardia)	11-2-1954 (Lombardia)		



COGNOME - NOME	PATERNITÀ	MATERNITÀ	DATA DI NASCITA	LUOGO DI NASCITA	Battesimo	CRISIMA	PARROCCHIA	LUOGO DI RESIDENZA	PROVINCIA
Ch. Mauro Eugenio	Gabrieli	Mariano Marianna	15-9-1912	Trucchi	10-9-1916	19-11-1918	Trucchi	Trucchi - Casone Comandà	Cuneo
" Guido Daniele	Giurani	Marcino Margherita	18-9-1912	Sirio d'Alba	1-10-1916	8-1-1919	Nonello	Nonello	Cuneo
" Cacci Raffaele	f. Antonio	Bangi Angela	2-1-1913	Borghetto-Aulla	18-1-1918	15-11-1919	Yggare Ligne	Yggare - Vedda Slogne	Mantova
Ch. Poggi Emilio	Primo	Giurani Ewa	16-3-1910	Charame			Charame	Charame - La Capponi	Sondrio
Ch. Distasi Michele	Angelo	Giuseppe Salvatore	23-IV-10	Coccamaggiore	9-V-1910	1-11-1910	S. Maria d. Oria in Coccamaggiore - Via Maggini	Campobasso	
" Altare Vito	Giuseppe	Rocca Maria	19-3-11	Bonamico	5-1-1911	13-9-1918	Bonamico	Str. Obbia - Bonamico	Cuneo
" Bertolotti Angelo	Zanico	Maria Bertolotti	1-6-11	Fonteno	1-6-1911	21-1-1918	Sorve	Sorve - Via Bracato 10	Bergamo
" Spinabianco Luciano	Arnaldo	Chiappi Alice	21-5-11	Aulla	8-11-1911	8-9-1918	Aulla - Bigliolo	Aulla - Via Bigliolo	Mantova C.
" Gordini Stefano	Vittorio	Rina Bonatelli	15-7-11	Castelnuovo	20-7-1911	6-6-1910	Cusello	Cusello di Gallarate	Varese
" Cecchini Franco	Renato	Giordana Lini	6-11-11	Caniana	11-11-1911	31-VIII-1919	Marina di Caniana	Marina di Caniana	Mantova C.
" Perrina Ambrogio	Carlo	Bangi Piera	11-3-1911	Alto	19-3-1911	11-1-1919	Alto	Via Alessandria 1	Milano

ENTRATO A - IL	TITOLO DI STUDIO	VESTIZIONE IL	PROFESSIONE SEMPLICE (PROVINCIA)	PROFESSIONE SOLENNE	PRIMA MESSA A - IL	NOTE
Rapallo - 1-9-1956	1° Aramante	29-9-1958	30-9-1960 (Piemonte)			Partito il 23-9-1962
Rapallo 26-9-1958	3° Aramante	15-9-1958	/ / /			Ritornato in famiglia nel settembre
Rapallo 10-7-1954	3° Aramante	13-9-1958	30-9-1960 (Piemonte)			Partito il 25-11-1960
Donata 10-9-1958	3° Liceo	11-10-1958	11-10-1959 (Lombardia)			
27-9-54 a Pescia	Licenza media	19-9-1959	-			
1-8-54 a Chinasco	Licenza ginasiale	19-9-1959				
10-10-1952 a Corbetta	Licenza ginasiale	19-9-1959	30-9-1960 (Lombardia)			
21-6-55 a Chinasco	Licenza ginasiale	19-9-1959				
5-10-1958 a Corbetta	Licenza ginasiale	19-9-1959	30-9-1960 (Lombardia)			
5-10-1958 a Corbetta	Licenza media	19-9-1959	30-9-1960 (Lombardia)			
11-9-1955 a Corbetta	Licenza ginasiale	19-9-1959	30-9-1960 (Lombardia)			

1959

COGNOME + NOME	PATERNITÀ	MATERNITÀ	DATA DI NASCITA	LUOGO DI NASCITA	BATTESIMO	CRISIMA	PARROCCHIA	LUOGO DI RESIDENZA	PROVINCIA
Ch. Giovanni Francesco	Ettore	Giulietta Santa	19-11-1943	Seorzi'	29-11-1943	8-2-1951 a 20	Seorzi'	Seorzi - Via Orsano 40	Verona
" Giacomo Alberto	fr. Giovanni	Carina Margherita	10-1-1943	Como	16-1-1943	30-8-1951	Cajego	Cajego - Via Orsano 9	Como
" Milanesio Giuseppe	Andrea	Bugeta Anna	8-2-1943	Vergha di Chusco	14-2-1943	4-10-1950	S. Antonio Alfieri	Carona - Belfiore - Neghera	Como
" Tinazzi Umberto	fr. Donato	Signorini Annalisa	16-2-1943	Chudimo	20-2-1943	2-9-1951	Chudimo	Chudimo - Via Montebello 4	Bergamo
" Villa Marco	Angelo	Caraghi Annita	15-3-1943	Agiate Brianza	4-3-1943	21-11-1943	Agiate Brianza	Agiate Brianza - Talamo Maggiore Milano	
" Giorgio Felice	fr. Bartolomeo	fr. Carlone Rosa	11-7-1943	Villanova M.	22-7-1943	23-8-1953	Villanova M.	Villanova - Via Lo Stambro	Como
" Simonato Ottavio	Eugenio	Conotta Adele	19-9-1943	Rebana	19-9-1943	11-12-1951	Castelnuovo	Castelnuovo di Rebana	Treviso
" Raffino Carlo	Pietro	Oldone Clotilde	26-9-1943	Musiedo	17-10-1943	18-8-1950	S. Antonio di Musiedo	Ville di Musiedo	Savona
" Massimo Bruno	Demetrio	Spinato Graziosa	20-11-1943	San Biagio	22-11-1943	9-5-1954	Carate	Carate - Via S. Maria	Treviso
" Paolo Enzo	fr. Giuseppe	Gallito Elena	30-11-1943	Gonzegno	5-12-1943	23-8-1951	Gonzegno	Codivilla di Gonzegno	Como
fr. Luigi Giovanni	Luigi	Carra Maria	11-9-1941	Sotto Colina	11-9-1941	12-11-1951	Sotto Colina	Sotto Colina - Via Scario	Bergamo
fr. Goffredo Luigi	Pietro	Cappol Maria	6-5-1944	Treviso	11-5-1944	19-10-1953	S. Angelo sul Sile	S. Angelo - Via Menconi	Treviso

ENTRATO A - IL	TITOLO DI STUDIO	VERTEZIONE IL	PROFESSIONE SEMPLICE (PROVINCIA)	PROFESSIONE SOLENNE	PRIMA MESSA A - IL	NOTE
Treviso 19-9-1951	Licenza Ginasiale	29-9-1959	30-9-1960 (Lombarda)			
Corbetta 31-8-1954	Licenza Ginasiale	23-3-1959	30-9-1960 (Lombarda)			
Chusasco 15-8-1953	Licenza Ginasiale	29-3-1959	30-9-1960 (Piemonte)			
Corbetta 10-8-1954	Licenza Ginasiale	29-3-1959	30-9-1960 (Lombarda)			
Corbetta 12-9-1953	Licenza Ginasiale	29-3-1959				Parte 3 15-2-1961
Chusasco 2-10-1954	Licenza Ginasiale	29-9-1959	30-9-1960 (Piemonte)			
Treviso 12-7-1954	Licenza Ginasiale	29-9-1959	30-9-1960 (Lombarda)			
Chusasco 2-8-1954	Licenza Ginasiale	29-9-1959	30-9-1960 (Piemonte)			
Treviso 12-2-1954	Licenza Ginasiale	29-9-1959	30-9-1960 (Lombarda)			
Chusasco 22-7-1953	Licenza Ginasiale	29-9-1959				Parte 3 il giorno 11-7-1960
Corbetta 9-1952	Licenza Media	29-9-1959	30-9-1960 (Lombarda)			
Treviso 8-1954	Licenza Media	29-9-1959	30-9-1960 (Lombarda)			

COGNOME e NOME	PATERNITÀ	MATERNITÀ	DATA DI NASCITA	LUOGO DI NASCITA	BATTESIMO	CRISMA	PARROCCHIA	LUOGO DI RESIDENZA	PROVINCIA
Ch. Maresco Giovanni	Stibort	Jarano Lucia	20-4-1944	S. Albano a Lero	20-9-1944	20-7-1950	S. Albano	Palpe Og. - Lero Brausa	Trivisi
" Crema Carlo	fr. Giovanni	Boffa Margherita	16-9-1944	Rocchetta	30-9-1944	20-7-1950	Nargole	Casa Panacebrale (Nargole)	Cuneo
" Aggio Tarciso	Luigi	Faban Rosa	29-10-1944	Castelmuro	31-10-1944	26-1-1949	Castelmuro	Castelmuro - La Beschi	Trivisi
" Cafaro Albano	Ottavio	Scopati Milena	2-4-1943	Augustiana S.	7-5-1943	1-5-1954	Via M. S. Paola	Via Medaghe d'oro 204	Roma
" Maggon Rodolfo	Giuseppe	Tecole Maria	5-4-1943	Choggia		19-5-1955	Fornate di Pan	Via Spangia-Fornate	Reggio
" Di Bruno	Pietro	Ymbrini Isaura	28-1-1943	Parabigio	4-7-1943	31-3-1953	S. Lorenzo di P.	Via L. Mauraz 12 - S. Lorenzo di Parabigio	Milano
" Gioia Corrado	fr. Giovanni	Teschino Rosa	8-2-1943	Salsedo	25-7-1943	4-5-1958	Salsedo	Via Vittorio E. - Salsedo	Cuneo
" Basilio Luigi	Giuseppe	Damato Virginia	17-3-1944	S. Spirito	24-3-1944	25-11-1951	S. Spirito	Via Beschi - S. Spirito	Trivisi
" Dama Roberto	Carlo	Bartola Margherita	25-4-1944	Monastero Taro	30-4-1944	23-7-1950	Monastero Taro	Via Roma 20 - Monastero	Cuneo
" Doti Luigi	Carlo	Carbone Clotilde	2-5-1944	Prunetto	6-5-1944	13-8-1953	Prunetto	Via Setole Rocca-Prunetto	Cuneo
" Molteni Antonio	fr. Davide	Molteni Agnese	18-5-1944	Como	24-5-1944	5-7-1950	Merone	Via Cello - Merone	Como
" Neri G. Battista	Alido	Locatelli Maria	10-6-1944	Melzo	13-6-1944	20-9-1953	Vignate	Via Alessandro 21 - Vignate	Milano
" Beccaria Federico	fr. Giovanni	Cinaglia Caterina	6-8-1944	Ginzano di Cortina	13-8-1944	23-3-1952	Ginzano	Ginzano	Cuneo
" Sgarbi Saverio	Vincenzo	Cognetti Maria	11-9-1944	Audria	1-10-1944	20-4-1954	Audria	Audria	Bari
" Sabino Stefano	Aurelio	Canera Antonia	27-5-1945	Napoli	2-4-1945	20-5-1951	S. Spirito e Pietro	Via Napoli - Caviglioli Borghetta 26	Genova
fr. Cristofano Pietro	fr. Pasquale	Stromena Emmanuela	23-6-1945	Cancuagione	4-7-1945	11-7-1954	Cancuagione	Fonte de Noce - Cancuagione	Campobasso
" Paozi Ernesto	Luigi	Lottorelli Elisa	20-1-1945	Candori di Silea	28-2-1945	14-10-1950	Candori	Via Alfano - Candori	Trivisi

1960

ENTRATO A - IL	TITOLO DI STUDIO	VESTITIZIONE IL	PROFESSIONE SEMPLICE (PROVINCIA)	PROFESSIONE SOLENNE	PRIMA MESSA A - IL	N O T
Trivisi 2-10-1955	1 <sup>a</sup> Ginnasiale	23-9-1960	12-10-1961 (Lombardia)			
Chivasso 8-10-1958	1 <sup>a</sup> Ginnasiale	19-9-1960			Partito il 29-9-1964	
Trivisi 22-7-1954	1 <sup>a</sup> Ginnasiale	19-9-1960	30-9-1961 (Lombardia)			
Corbetta 26-6-1955	1 <sup>a</sup> Ginnasiale	19-9-1960			Partito il 19-4-1964	
Trivisi 12-7-1954	1 <sup>a</sup> Ginnasiale	19-9-1960			Partito il 10-7-1964	
Corbetta 14-9-1954	2 <sup>a</sup> Mista	19-9-1960	20-9-1961 (Lombardia)			
Chivasso 12-5-1955	1 <sup>a</sup> Ginnasiale	19-9-1960	20-9-1961 (Piemonte)			
Trivisi 27-7-1955	1 <sup>a</sup> Ginnasiale	19-9-1960	20-9-1961 (Lombardia)			
Chivasso 27-9-1954	1 <sup>a</sup> Ginnasiale	19-9-1960	20-9-1961 (Piemonte)			
Chivasso 2-8-1954	1 <sup>a</sup> Ginnasiale	23-3-1960			Partito il 4-5-1964	
Corbetta 12-9-1955	1 <sup>a</sup> Ginnasiale	19-9-1960	20-9-1961 (Lombardia)			
Corbetta 20-1-1955	1 <sup>a</sup> Ginnasiale	19-9-1960	20-9-1961 (Lombardia)			
Chivasso 4-9-1954	1 <sup>a</sup> Ginnasiale	19-9-1960	20-9-1961 (Piemonte)			
Peris 25-9-1955	1 <sup>a</sup> Ginnasiale				Non la fatto la Vestizione	
Chivasso 12-7-1955	1 <sup>a</sup> Ginnasiale	19-9-1960	26-3-1962 (Piemonte)			
Corbetta 28-9-1956	1 <sup>a</sup> Elementare	19-9-1960	26-3-1962 (Lombardia)			
Trivisi 4-10-1955	1 <sup>a</sup> Ginnasiale	19-9-1960	20-9-1961 (Lombardia)		Partito il 2 Ottobre 1963	

COGNOME - NOME	PATERNITÀ	MATERNITÀ	DATA DI NASCITA	LUOGO DI NASCITA	BATTESIMO	CRISMA	PARROCCHIA	LUOGO DI RESIDENZA	PROVINCIA
Don Galeano Vincenzo	Franco	Beate Antonia	18-7-1935	Acerafati-Mandri	19-7-1935	17-4-1946	S. Marco	Acerafati-Mandri	Cuneo
Ch. Graziano Sabri	Giovanni	Maria Locatelli	4-11-1935	Brembate	4-11-1935	12-11-1946	Teuchino	Brembate	Bergamo
" Bonanni Amatore	Giulio	Spirito Simeone	7-6-1941	Camp. Turchese (36)	7-6-1941	17-10-1948	S. Agostino	Via. Leon. Leon. S. C. C.	Cuneo
" Pirelli Vittorio	Paolo	Giulietta Castiglione	27-5-1941	Livadi Casore			SS. Annunziata	Via. Carlo. Livadi C.	Cuneo
" Buzzi Corrado	Luigi	Maria Biaggio	17-10-1943	Casa. Montf.	35-10-1943	5-6-1945	Valentino	Casa. Montf. - Casale M.	Alba
" Rizzo Giuseppe	Luigi	Fautri Maria	4-7-1943	Albenga	15-7-1943	7-6-1950	S. Michele G.	Regione Casale - Albenga	Genova
" Steer Luigi	Bonifacio	Favre Tina	16-11-1943	Castellino d'Alba	28-11-1943	12-12-1951	Castellino	Via. Orsola - Castellino	Torino
" Di Trani Antonio	Nicola	Angela Guido	4-12-1943	Acera	19-12-1943	23-5-1954	S. Angelo	Via. Stefano 65 - Acera	Verona
" Casti Stefano	Alberto	Maria Maria	13-2-1944	Lombardo	14-2-1944	30-3-1954	S. Carlo	Via. Monteb. - Lombardo	Cuneo
" Cadavone Danilo	Antonio	Emilia Giala	11-2-1944	S. Cipriano	20-2-1944	25-11-1951	Montebello	Montebello	Cuneo
" Fighi Renato	Giovanni	Paola Maria	3-3-1944	Casale d'Alba	12-3-1944	24-6-1951	S. Anna	Via. L. Lombardi - Casale	Cuneo
" Omboni Ferruccio	Costantino	Maddalena Giussani	16-1-1944	Vigati	24-1-1944	30-5-1953	Vigati	Via. Roma 15 - Vigati	Verona
" Beatrice Vito	Giuseppe	Augustina Ruggione	5-5-1944	Fontanarola	24-5-1944	23-5-1954	Fontanarola	Roma. Quart. Fontanarola	Alba
" Zaffano Michele	Giovanni	Diana Maria	20-5-1944	Cuneo	24-5-1944	4-6-1950	S. Maria della Torre	Via. Galvani - Cuneo	Cuneo
" Loi Carmelo	Giovanni	Lilla Annunziata	12-7-1944	S. Luigi	28-7-1944	4-2-1956	S. Pietro G.		
" Bonifacio Giovanni	Antonio	Bonifacio Amato	22-7-1944	Oni di Font. (Torino)	5-7-1944	27-10-1955	S. Margherita	Via. Giulio. Roma 15 - Casale	Torino
" Natta Amelio	Giuseppe	Tina Gianna	20-11-1944	Giuliano (Monte)	12-12-1944	13-10-1956	S. Benedetto M.	S. Benedetto del Tronto	Ascoli Piceno
" Bardelli Gianluigi	Antonio	Costa Tina	1-12-1944	Quaranta	4-2-1945	1-8-1953	Sanpiero S. M.	Quaranta	Cuneo
" Cristofari Lorenzo	Bartolo	Tomaso Regina	1-6-1945	Gabiano Montf.	4-2-1945	25-5-1952	S. Pietro	Via. Cassone - Castel S. Pietro	Oristano
" Chioce Pietro	Giuseppe	Carolina Corvino	9-7-1945	Torino	13-7-1945	10-7-1955	S. Giovanni	Torino	Bari

1961

ESTRATO A - IL	TITOLO DI STUDIO	VESTITIZIONE IL	PROFESSIONE SEMPLICE (PROVINCIA)	PROFESSIONE SOLLENNE	PRIMA MESSA A - IL	NOTE
Cuneo 30-5-1958	11 <sup>a</sup> Teologia	29-5-1961	30-9-1961 (Piemonte)		Cuneo 16-8-1961	
Corbetta 22-4-1961	3 <sup>a</sup> Giuristi	29-5-1961				Partito P. 26-4-1962
Corbetta 28-5-1956	Lunga Giuristi	29-5-1961				Partito P. 26-7-1962
Corbetta 20-8-1957	Lunga Giuristi	29-5-1961	30-9-1962 (Lombardia)			
Cuneo M. 15-9-1961	Matricola S. M. G.	29-5-1961	30-9-1961 (Piemonte)			
Cuneo 1-10-1956	Lunga Giuristi	29-5-1961	30-9-1962 (Piemonte)			
Torino 12-2-1954	Lunga Giuristi	29-5-1961	30-9-1962 (Lombardia)			
Perugia 21-7-1955	Lunga Giuristi	29-5-1961	30-9-1962 (Romana)			
Corbetta 22-5-1957	Lunga Giuristi	29-5-1961	30-9-1962 (Lombardia)			
Torino 12-2-1954	Lunga Giuristi	29-5-1961	30-9-1962 (Lombardia)			
Corbetta 15-8-1956	Lunga Giuristi	29-5-1961	30-9-1962 (Lombardia)			
Corbetta 11-8-1955	Lunga Giuristi	29-5-1961	30-9-1962 (Lombardia)			
Casale 27-9-1956	Lunga Giuristi	29-5-1961	30-9-1962 (Piemonte)			
Perugia 10-3-1955	3 <sup>a</sup> Motta	29-5-1961	30-9-1962 (Romana)			
Cuneo 2-10-1958	Lunga Giuristi	29-5-1961				Partito P. 17-11-1961
Corbetta 10-2-1956	Lunga Giuristi	29-5-1961	30-9-1962 (Lombardia)			
Perugia 28-10-1956	Lunga Giuristi	29-5-1961	30-9-1962 (Romana)			
Corbetta 20-3-1957	Lunga Giuristi	29-5-1961	30-9-1962 (Lombardia)			
Casale 27-9-1955	Lunga Giuristi	29-5-1961	30-9-1962 (Piemonte)			
Perugia 2-2-1954	Lunga Giuristi	29-5-1961				Partito P. 4-7-1966

COGNOME + NOME	PATERNITÀ	MATERNITÀ	DATA DI NASCITA	LUOGO DI NASCITA	BATTESIMO	CRISMA	PARROCCHIA	LUOGO DI RESIDENZA	PROVINCIA	ENTRATO A - IL	TITOLO DI STUDIO	VESTITIONE IL	PROFESSIONE SEMPLICE (PROVINCIA)	PROFESSIONE SOLENNE	PRIMA MESSA A - IL	N. O.
St. Zucchi Luigi	fr. Bartolo	Zignoni Anna	14-10-1945	Olidano	18-10-1965		Olidano	Olidano - Tr. Montebello	Bergamo	Corbetta 30-9-1960	Licenza Ginnasiale	19-9-1961	30-9-1961 (Lombarda)			
Fr. Tonolo Francesco	Giuseppe	Tremolin Flora	33-10-1942	Leina			S. Bartolomeo	Tr. Margherita - Leina	Torino	Torino 22-4-1960	S. Elementare	23-9-1961				Ritornato in famiglia il 4-9-1961
Fr. Sisto Benzi	Celstino	Li Maria	3-12-1960	Torino	1-4-1961	13-3-1963	S. Maria Comasco	Via Donline - Torino	Novara	Laives 1-9-1955	S. Elementare	23-9-1961				Ritornato in famiglia il 23-2-1962
1962																
Ch. Vismara <sup>Antonio</sup> (Giuseppe)	Giuseppe	Calappa Carolina	23/3/40	Cuggiono			S. Giorgio M.	Tr. Margherita - Cuggiono	Milano	Corbetta 25-9-1961	Licenza Ginnasiale	28-9-1962				Ritornato in famiglia il 11-11-62
" Zucchi Gian Maria	Giuglielmo	Zamboni Zenaide	8/3/43	Cologno <sup>di Casa</sup>	26/9/43	19/10/50	S. Stefano	Tr. S. Felice - Spalla	Parma	Pesce 14-8-1957	Licenza Ginnasiale	23-9-1962	30-9-63 Romana			
" Bono Lorenzo	Carullo	Fagnone Virginia	7/5/44	Bonolano	12/6/44	10/6/54	S. Giovanni B.	Tr. Balza - Bonolano	Cuneo	Chivasso 9-5-1957	Licenza Ginnasiale	23-9-1962	30-9-63 Piemonte			
" Negro Giancarlo	Manello	Nonillo Giuseppina	24/10/44	Prunotto	20/10/44	13/10/52	S. Giovanni B.	Garzigue - Tr. Margherita	Cuneo	Chivasso 16-10-1956	Licenza Ginnasiale	23-9-1962	30-9-63 Piemonte			
" Borsari Luigi	Giulio	Davico Elsa	13/5/45	Sanara di Monzese	27-5-45	8-2-53	Sanara	Sanara di Monzese	Bergamo	Corbetta 22-7-1956	Licenza Ginnasiale	23-9-1962	30-9-63 Lombarda			
" Sacco Giuseppe	Attilio	Caradino Giuseppina	30/2/46	S. Stefano S. Giovanni	9-3-46	24-5-54	S. Stefano	S. Stefano S. Giovanni	Milano	Nean 13-8-1962	Licenza Ginnasiale	23-9-1962	30-9-63 Piemonte			
" Lepardi Mario	Giovanni	Bonico Margherita	24/3/46	Trabona Sopra			S. Giovanni B.	Tr. Maria S. F. Trabona	Cuneo	Chivasso 1-3-1957	Licenza Ginnasiale	23-9-1962	30-9-63 Piemonte			
" Mappelli Giuseppe	Umberto	Balotti Carolina	3/3/46	Buliceto	13/3/46	22/2/54	S. Giovanni E.	Tr. C. S. S. Buliceto	Cuneo	Corbetta 1-10-1956	Licenza Ginnasiale	23-9-1962	30-9-63 Lombarda			
" Durbati Durbato	Salvatore	Mariani Angela	12/6/46	Corno Maggiore	16/6/46	3/10/55	S. Camillo + Cipriano	Tr. S. Giacomo - Corno	Milano	Corbetta 11-1-1956	Licenza Ginnasiale	23-9-1962				Ritornato in famiglia il 18-8-62

COGNOME - NOME	PATERNITÀ	MATERNITÀ	DATA DI NASCITA	LUOGO DI NASCITA	BATTESIMO	CRISMA	PARROCCHIA	LUOGO DI RESIDENZA	PROVINCIA
Ch. Anacleto Giancarlo	Gianni Batista	Dagmar Augusta	4-7-46	Genova	14-7-46	15-5-55	S. Sabina	Via D'Angeli 53/2 - Genova	Genova
" Paolo Renato	Giorgio	Frata Assunta	2-9-46	Leghignano			M. Assunta	Madre di Motta di Corti	Vercelli
" Oreste Cosimo	Micheli	D'Amico Rita	5-12-46	Puliano	31-1-47	31-5-55	S. Maria La Noce	Puliano	Taranto
F. Rino Girolamo	Franco	Loddo Vincenza	31-3-46	Bursari	33-3-46	30-10-54	S. Antonio da Padova	Bursari	Cagliari
" Zagolo Emanuele	Antonio	Vincenzo Giuseppina	31-1-46	Canate	1-2-46	13-9-54	S. Costo e Cyprien	V. S. Maria 1 - Canate	Milano
" Guido Luigi	Domenico	Scalari Giuseppina	13-5-46	Cambestara			S. Pietro	Via Cap. di S. Pietro - Cambestara	Vercelli
" Onni Augusto	fr. Romaldo	Lucia Rosa	19-9-46	Yllanostelo	28/9-46	15-5-42	S. Maria Maddalena	Via Rep. 55 - Lanusa	Nuoro
" Rossetti Giuseppe	Antonio	Rosa Eusebia	18-11-45	Lecco			S. Stefano	Fraz. Calchirino - Galateo - Como	Como
" Carlo Antonio	Paolo	Zuffo Maria	13-1-47	Masnada			S. Trinita'	Via Dante Manin - Treviso	Treviso
Ch. Angelo Balzarot	Dante	Mariapa Virginia	23-7-48	Corbetta	31-7-48	26-6-47	S. Vittore	Via Muni, 30 - Corbetta	Milano
" Cagnani Natale	Sabino	Paroppa Rosa	25-12-44	Cinore	23-1-45	13-12-53	S. Lucia	Casone Ronchi - Cinore	Cuneo
" Ferrer Alessandro	Reneo (Bianchi)	Rita Ferraroli Giuseppina	7-3-45	Torre del greco	19-9-45	19-10-53	Madama Pellegrina	Pia. Madama Pellegrina - Montre (N)	
" Sacco Marco	Federico	Carotta Cornelia	30-1-46	Monte	24-1-46	2-10-54	S. Rocco	Villa Valden - Scabiglioni	Torino
" Cagnazzo Fulvio	Celso	Ma Maria	6-3-46	Garzigno	14-3-46		S. Spirito - S. JB	Fraz. Girmole - Garzigno	Cuneo
" Faisappa Giuseppe	Andrea	Rachito Bianca	4-4-46	S. Francesco al Campo	21-4-46	7-12-53	Addolorata	Via Milano, 92 - Canate N.	Alessandria
" Marzio Gaetano	fr. Secondo	Mella Adelastina	10-12-46	Liso		3-7-55	Annunziata	Viale degli Angeli, 19 - Cuneo	Cuneo
" Sora Adriano	fr. Andrea	Pomelli Caterina	15-12-46	Monroppo		8-12-58	S. Rocco	Fraz. Trucchi - Monroppo	Cuneo

ENTRATO A. - IL	TITOLO DI STUDIO	VESTITIOSE IL	PROFESSIONE SEMPLICE (PROVINCIA)	PROFESSIONE SOLENNE	PRIMA MESSA A. - IL	NOTE
Chivasso 15-10-1957	Licenza Ginasiale	25-5-1962	30-9-63 (Piemonte)			
Casale 15-6-1957	Licenza Ginasiale	25-5-1962	30-9-63 (Piemonte)			
Pesica 20-7-1957	Licenza Ginasiale	25-5-1962	30-9-63 (Piemonte)			
Chivasso 16-3-1961	Licenza Matura	25-5-1962	30-9-63 (Piemonte)			
Corbetta 23-5-1957	Licenza Matura	25-5-1962	30-9-63 (Lombardia)			
Treviso 16-3-1956	1° Elementare	25-5-1962				Ritornato in famiglia in sett.
Lanusa 1-9-64	3° Media	25-5-1963	30-9-63			
Somasca 2-2-63	5° Elementare	10-8-63	11-2-64 (Lombardia)			
Treviso 29-9-59	5° Elementare	10-8-63	11-2-64 (Lombardia)			
Corbetta 2-10-61	4a ginasiale	29-9-63	10-4-64 (Lombardia)			
Chivasso 7-9-57	Licenza ginasiale	29-9-63	10-4-64 (Lg. S. S. Maria)			
Treviso 1-10-57	Licenza ginasiale	29-9-63	10-4-64 (Lombardia)			
Chivasso 12-10-57	Licenza ginasiale	29-9-63	10-4-64 (Lg. S. S. Maria)			
Chivasso 30-9-58	Licenza ginasiale	29-9-63	10-4-64 (Lg. S. S. Maria)			
Casale 19-2-57	Licenza ginasiale	29-9-63				Unito nel feb. 1965
Chivasso 27-9-56	Licenza ginasiale	29-9-63	10-4-64 (Lg. S. S. Maria)			
Chivasso 3-10-57	Licenza ginasiale	29-9-63	10-4-64 (Lg. S. S. Maria)			

1963

COGNOME + NOME	PATERNITÀ	MATERNITÀ	DATA DI NASCITA	LUOGO DI NASCITA	BATTESIMO	CRISIMA	PARROCCHIA	LUOGO DI RESIDENZA	PROVINCIA
Ch. Gaspariotti Antonio	Angelo	Botter Gra	13-10-46	S. Floriano			S. M. Maggiore	Rappa Garibaldi 13	Trenso
" Costa Emano	Cesare	Gallo Caterina	8-3-47	Gargano			S. Siro e S. G. B.	Via S. Rocco 33-Gargano	Canosa
" Zanatta Alberto	Emilio	Flora Giuseppina	15-4-47	Falgi di Terracina			S. Giuliano Dott.	Via Trani, 6 - Falgi	Trenso
" D'evico Emidio	Carlo	Suzanna Francesca	24-6-47	Pulsano			S. M. la Nova	Via Naz. Savoia - Pulsano	Taranto
" Pirego Edoardo	Luigi	Ambrogia Colombo	17-7-47	Olgiate Molgora			S. Ingilio	Trag. Bacco - Olgiate M.	Como
" Orzoli Bonaventuro	Angelo	Fonzi Paola	30-7-47	Cummo (Como)	3-8-47		M. della Croce	Cummo S. Pietro - Boffalora	Milano
" Cappellini Lorenzo	Umberto	Ronchi Adalgisa	25-9-47	Bulgiago	26-9-47	27-7-54	S. G. Evangelista	Via Roma, 3 - Bulgiago	Como
" Raiteri Sergio	Luigi	Petrini Maria	16-10-47	Franzello Olmeto	1-11-47	4-5-54	Annunziata	Via Cesare Quirino, 14	Alessandria
Fr. Benetta Giuseppino	Giuseppe	Caccaro Maria	29-3-43	Leate Caserio			S. Luigi	Via G. Ranchi - Leate C.	Como
Fr. Secci Silvio	Celestino	Loi Maria	2-12-40	Trusi	1-1-41	13-3-49	S. Coma e Damiano	Via Repubblica - Lumezzane	Milano
Ch. Carlo Corti	Dante	Boschi Maria	10-4-47	Monze	10-4-47		Monze	Via Molise - Monze	Como
Ch. Berta Bartolo	Frauenro	Fresco Angela	11-11-45	Sarona			Olbinola	Via Piana, 14 - Olbinola	Sarona
" Mareschi Sergio	Giuseppe	Libralato Rita	21-8-45	Sibilla di Treballeto	29-8-45	15-9-55	Sibilla	Via Novello - Sibilla	Padova
" Bianchetto Gianni	Antonio	Moutager Yvonne	25-3-47	S. Donato di Piave	7-4-47		S.	Via Roma - Belluno	Udine
" Valenti Lino	Giobatta	Galazzi Onide	1-4-47	Corbetta			Corbetta	Via S. Giuseppe 1 - Corbetta	Milano
" Cagusi Giuseppe	Costantino	Falda Antonietta	14-4-47	Fondovalpiano (Piemonte)			Fondovalpiano	Via Indipendenza 16 - Fondovalpiano	Roma
" Vassero Giulio	Emilio	Fonzi Giuseppina	6-9-47	Magenta	7-9-47		Magenta	Via Matteotti 15 - Magenta	Milano

ENTRATO A. - IL	TITOLO DI STUDIO	VESTITIZIONE IL	PROFESSIONE SEMPLICE (PROVINCIA)	PROFESSIONE SOLENNE	PRIMA MESSA A. - IL	NOTE
18-7-57 Trenso	5a ginnasio	29-9-63	22-8-64			Unita il 25-8-64
Cherasco 3-10-57	5a ginnasio	29-9-63	3			Unita il 14-3-64
Trenso 18-7-57	5a ginnasio	29-9-63	30-9-64 (Sondrio)			
Pesina 24-7-58	5a ginnasio	29-9-63	30-9-64 (Alessandria)			
Corbetta 28-8-58	5a ginnasio	29-9-63	30-9-64 (Sondrio)			
Corbetta 15-9-58	5a ginnasio	29-9-63	30-9-64 ( " )			
Corbetta 16-8-57	5a ginnasio	29-9-63				
Carate 9-9-58	5a ginnasio	29-9-63	30-9-64 (Sondrio)			
Somasca 3-2-63	2a media	29-9-63	30-9-64 (Sondrio)			
Lumezzane 1-9-69	5a Elementare	29-9-64				
Corbetta 24-8-58	3a Media	11-2-64				
Cherasco 6-7-64	2a liceo	29-9-64				
Trenso 30-9-69	5a ginnasio	29-9-64	30-9-65 (Sondrio)			
Carate 4-9-58	3a media	29-9-64	30-9-65 (Piemonte)			
Corbetta 2-10-67	5a ginnasio	29-9-64	30-9-65 (Sondrio)			
Cherasco 29-7-59	5a ginnasio	29-9-64	30-9-65 (Piemonte)			
Corbetta 10-9-59	5a ginnasio	29-9-64	30-9-65 (Sondrio)			

COGNOME + NOME	PATERNITÀ	MATERNITÀ	DATA DI NASCITA	LUOGO DI NASCITA	BATTESIMO	CRISMA	FARROCCHIA	LUOGO DI RESIDENZA	PROVINCIA
Ch. Fauchio Filippo	Giuseppe	Accorato Luigia	31-1-47	Monte d'Alba			Monte d'Alba	Monte d'Alba - Gaudenzi	Cuneo
" Campagna Enzo	Salvatore	Cacciari Margherita	10-3-47	Carpieto Romano	12-10-47	17-4-55	Carpieto	Via Castello 42 - Carpieto	Roma
" Puzo Luigia	Angelo	Di Cesare Stefania	31-9-47	Arcevia	28-9-47	3-9-55	Riviera	Via Dante 38 - Riviera	Trento
" Castelli Antonio	Mario	Di Reggiani Teresa	21-10-47	Quaryate			Quaryate	Madama - Quaryate	Como
" Quella Renato	Giuseppe	Scopati Jole	13-1-48	Anguillara	8-2-48	5-5-57	Anguillara	Via Don. Debole 10 - Anguillara	Roma
" Cucu Angelo	Giulio	De Cesare Ida	7-2-48	Trenguano	15-2-48	29-5-55	Trenguano	Fraz. Talsi - 1. Martello 18	Trento
" Gombalini	Giovanni	Gombalini Franca	11-4-48	Alba			Scapare d'Alba	Scapare Alba	Cuneo
" Duran Domenico	Antonio	De Nigro Franca	30-4-48	Andria			Andria	Via Forucci 65 - Andria	Bari
" Mabini Roberto	Giuseppe	Folletti Virginia	3-5-48	Magenta	9-5-48	22-5-55	Magenta	Via Parvo 19 - Magenta	Milano
" Poma Sandro	Eduardo	Cori Clelia	15-5-48	Gorgonzola			Gorgonzola	Fraz. Canarolo - Gorgonzola	Cuneo
" Rimondino Francesco	Tommaso	Addamiano Rosa	13-5-48	Torlippi (Bian)	20-5-48	31-3-57	S. Vittore Olona	Via Roma - S. Vittore	Milano
" Balocco Eusebio	Luigi	Dequandi Elide	25-8-48	Poggiana (Modena)			Poggiana	Via Spasari 13 - Poggiana	Modena
" Carina Sebastiano	Piero	Bongiorno Maria	3-11-48	Reggio di Calabria	7-11-48	15-10-55	Reggio	Reggio di Calabria	Cuneo
" Cristofari Guido	Sante	Bonari Teresa	25-9-48	Oradea	3-10-48	24-10-55	Oradea	Via Roma - Oradea	Trento
" Jamito Mario	Giuseppe	Toffanetti Daniela	15-11-48	Miraflores			Miraflores	Via Puro - Miraflores	Castellano
" Quatt'oro	Virginia	Carra Filomena	13/12/48	Colle Forno	12/12/48	5-5-57	Gangiano	Via Dante 125 - Gangiano	Roma
" Quatt'oro Luigi	Francesco	Di Baggio Maria	15/12/48	Lucca	19/12/48	15/3/55	Peruggina	Via S. Maria 12 - Peruggina	Peruggina
" Quatt'oro Sante	Agostino	Santi Maria	19/12/48	Podella d'Alba	27/12/48		Podella	Via dei Caduti 13 - Podella	Cuneo
" Robacchi Orlando	Martino	Marini Lina	25/1/49	Gangiano	5/2/49	5-5-57	Gangiano	Via Lepore 2 - Gangiano	Roma
" Costa Serafino	Domenico	Salario Maria	27/2/49	Fondroggio			Fondroggio	Via S. Tedi 19 - Fondroggio - Cagliari	Cagliari

ENTRATO A - IL	TITOLO DI STUDIO	VESTITIZIONE IL	PROFESSIONE SEMPLICE (PROVINCIA)	PROFESSIONE SOLEANE	PRIMA MESSA A - IL	N O T E
Chiaro 4-10-58	1a Ginnasio	28-9-54				
Pavia 24-7-58	3a Media	29-9-54				
Trento 3-10-57	3a Media	29-9-54				
Corbetta 21-10-59	5a Ginnasio	29-9-54				
Corbetta 31-7-59	5a Ginnasio	29-9-54				
Trento 12/9/57	5a Ginnasio	29-9-54				
Chiaro 25-9-50	5a Ginnasio	29-9-54				
Pavia 27-9-59	5a Ginnasio	29-9-54				
Corbetta 21-3-58	3a Media	29-9-54				
Chiaro 30-9-58	5a Ginnasio	29-9-54				
Corbetta 19-9-59	5a Ginnasio	29-9-54				
Carate 8-9-59	5a Ginnasio	29-9-54				
Chiaro 22-7-58	5a Ginnasio	29-9-54				
Trento 28-9-59	5a Ginnasio	29-9-54				
Pavia 27-9-58	5a Ginnasio	29-9-54				
Pavia 22-8-59	5a Ginnasio	29-9-54				
Corbetta 30-9-58	5a Ginnasio	29-9-54				
Chiaro 3-8-59	3a Media	29-9-54	30-9-55 (Amalida)		13-12-55	
Pavia 21-8-58	3a Media	29-9-54				
Chiaro	3a Media	12-2-55				

Chiaro il 27-8-55 / Montebelluna il 29-8-55 / Pavia



COGNOME + NOME	PATERNITÀ	MATERNITÀ	DATA DI NASCITA	LUOGO DI NASCITA	BATTESIMO	CRISMA	PARROCCHIA	LUOGO DI RESIDENZA	PROVINCIA
Ch. Enio Cassi	Katala	Osoro Maria	16-8-1945	Sanimaria di Longo jussu	15-1-45	25-1-58	S. Maria nascente di Camnista	via S. Vito - S. Maria popolare - Albate	Milano
Ch. Francesco	Antonio	Padovana Ersilia	15-11-45	Tricario			Calcedale	Via S. Sebastiano 3	Palera
Costa Giuseppe	Pietro	Osoro Rosa	31-1-47	S. Bovo di Costone	21-1-47	8-7-58	S. Bovo	Ripone pub. 14 - Ripone	Alessandria
Doni Enio	Aurelio	Milla Adelaide	13-8-47	Trivico	16-8-47	11-8-54	Calcedale	Correditorato - Trivico	
Tomala Angelo	Antonio	fa Ballarini Maria	1-11-47	Glovesana			S. Michele Arc.	via S. Ambrogio 16	Como
Milla Elio	Luigino	Chucci Rosalina	14-6-48	S. Antonio Ruvo		6-7-60	S. Antonio	via S. Maria 2 - S. Antonio	Capriano
Paolo Luigi Vincenzo	Luigi	Falchi Rosina Osoro	19-7-48	S. Fernando (Ch)				61 General Franco 2 65 100 - S. Antonio	
De Gashi Apollonia	Angelo	Osoro Luigia	28-7-48	Magenta	3-8-48		S. Pietro Ambite	via S. Pietro 65 - Ambite	Milano
Michelotto Federico	Luigi	Scattolini Ester	31-10-48	Soresina	21-11-37		Soresina	via S. Carlo 28 - Soresina	Vercelli
Martinelli Gianluigi	Cesare	Ughini Giacomina	26-11-48	Borno	28-11-48	3-Aprile-55	S. Giovanni Bel.	via Lazzarotti - Borno	Brescia
Costa Bruno	Giuseppe	Beltrami Rosina	18-12-48	Alba	18-12-48	8-7-58		Ripone pub. 14 - Ripone	Alessandria
Tomala Elio	Emilio	Falchi Giannina	3-1-49	Falchi di Brugnan	8-1-49	8-12-58	Falchi	via S. Vito 6 - Falchi	Cremona
Borsutti Antonio	Angelo	Falchi Vincenza	8-4-49	Alghero				via S. Vito 1 - Bonello	Parma
Chiesa Bruno	Giuseppe	Mayolo Rosalinda	14-5-49	Madonna della Casa	29-5-49		Madonna della G.	Madonna della G. - S. Vito	Como
Vigani Enrico	Emilio	Mollini Giannina	18-6-49	Costamasnaga	23-6-49	5-57	Costamasnaga	Costamasnaga	Como
Mate Aldo	Giuseppe	De Stefanis Angela	23-6-49	Viareggio	20-7-49	21-5-61	S. Antonio e Paolo	via S. Cristoforo 21 - Viareggio	Como
Tomasi Luigi	Giuseppe	Andrèlli Giannina	26-12-49	Milano			S. Ambrogio di M.	via S. Vito 10 - Albate	Como
fa Martina Giovanni	Mario	Accogli Rosetta	Collina S. Maria	1-12-47	11-1-48		S. Ambrogio di M.	via S. Vito 10 - Albate	Brescia
Ch. Maria Bonelli	Diego	Bonfanti Alberta	7-9-43	Roma			S. Ambrogio di M.	via S. Vito 10 - Albate	Como
fa Giussani Franco	Filippo	Barico Eleanora	25-6-48	S. Maria - S. Maria			S. Maria	via S. Vito 10 - Albate	Como

ENTRATO A - IL	TITOLO DI STUDIO	VESTITIZIONE IL	PROFESSIONE SEMPLICE (PROVINCIA)	PROFESSIONE SOLENNE	PRIMA MESSA A - IL	NOTE
Corbella 2-10-61	3° media	29-9-65				
Martino Franca 20-7-61	3° media	29-9-65	30-12-66 (Romano)			
Cherasco 3-8-59	5° ginnasio	29-9-65	30-12-66 (Romano)			
Cremona 29-9-59	5° ginnasio	29-9-65	30-12-66 (Lombardo)			
Cherasco 29-9-59	5° ginnasio	29-9-65	30-12-66 (Romano)			
Cherasco 29-7-59	5° ginnasio	29-9-65	30-12-66 ( " )			
Caldas 19-10-60	5° liceale	29-9-65	30-12-66 ( " )			
Corbella 13-9-59	5° ginnasio	29-9-65	30-12-66 (Lombardo)			
Cremona 1-9-59	5° ginnasio	29-9-65	30-12-66 ( " )			
Casale 1-10-59	5° ginnasio	29-9-65	30-12-66 (Romano)			
Cherasco 3-8-59	5° ginnasio	29-9-65	30-12-66 ( " )			
Cremona 25-9-59	5° ginnasio	29-9-65	30-12-66 (Lombardo)			
Casale 25-9-59	5° ginnasio	29-9-65	30-12-66 (Romano)			
Cherasco 3-8-60	5° ginnasio	29-9-65	30-12-66 ( " )			
Corbella 30-9-59	5° ginnasio	29-9-65	30-12-66 (Lombardo)			
Cherasco 1-1-59	5° ginnasio	29-9-65	30-12-66 (Romano)			
Corbella 29-9-60	5° ginnasio	29-9-65	30-12-66 ( " )			
Martino Franca 24-9-63	2° media	29-9-65	30-12-66 (Romano)			
Domate 4-10-65	5° ginnasio	14-10-65	16-10-66 (Lombardo)			
Cherasco 27-9-61	3° media	11-6-66	12-7-62 (Romano)			

COGNOME e NOME	PATERNITÀ	MATERNITÀ	DATA DI NASCITA	LUOGO DI NASCITA	BATTESIMO	CRISIMA	PARROCCHIA	LUOGO DI RESIDENZA	PROVINCIA
f. Demas Sabatino	Antonio f.	Maria Giovanni	21-2-43	Alcova			Alcova	via S. Giacomo 17-Alcova	Novara
f. Ferrari Antonio	Natalo f.	Dina Bernardina	15-4-43	Milano				via Guarna - Canzo	Bergamo
* Deas Franco	francesco	frasi Antonella	13-4-45	Fiuminagione	20-4-46	13-4-51	Fiuminagione	via M. S. Maria 21-51 Fiuminagione	Ragusa
Ed. Dozio Franco	Giuseppe	Redaelli Giuseppina	9-8-43	Olgiate Molgora	9-8-48	01-10-56	Olgiate Molgora	Olgiate Molgora	Como
Ch. Alami Sebastiano	f. Attilio	Barbetti Assunta	1-5-43	Abbadogrosso		10-3-51	S. Maria nuova	via Santi 61 - Abbadogrosso	Milano
* Jui Jui Bonde Martina	Jui	Concetta Antonia	3-2-46	El Arenal	10-2-46		S. Maria	Finca El Arenal	Pontevico
* Bocca Carlo	Sebastiano	Maria Cristina Tola	31-1-47	Genova	21-3-47		Madalena I.	via Magenta 15/16 Genova	Genova
* Marchisi Francesco	Giuseppe	f. Barabara Margherita	15-2-47	Basiglio Boninate				Valle Rusca Dalmezzo	Alessandria
* Bocchi Francesco	Giuseppe	f. Emma Teodora	15-10-47	Magenta			Magenta	Villaverdona via Novara 4	Ragusa
* Jura Carlo	Baimondo	Juriale Giuseppina	25-5-48	Corse del Griso	3-6-66		S. Croce	via Amis 2 - Mistic	Trapani
* Apollonio Giuseppe	Antonio	Gianda Esterina	3-2-48	Dongo			S. Stefano	via Latina Regina 191 Dongo	Como
* Marchio Bonaventura	Mario	Callegari Emma	25-3-48	Monastero			Monastero	via Palazzo Monastero	Cremona
* Urbano Onof. Gonzales	Hubert	Onofia Julia Gonzales	4-4-48	Chapala		11-58	Chapala	Chapala - Bidardalle	Pontevico
* Braschi Carlo	Giuseppe	Braschi Maria	21-4-48	Basiglio di Birnole				Basiglio di Birnole v.lla Barometti 24	Parma
* Bianchi Emma	Antonio	Montagnon Emma	23-9-48	S. Beni di Bove	10-10-48		S. Beni di Bove	via Roma - Galliano	Asolo
* Giacinto Giacomo	Giuseppe	Accursata Eugenia	6-10-48	Guaroli di Monte	10-10-48	3-3-53	Guaroli di Monte	fr. Guind. 15 Bobbio	Cremona
* Marini Gina	f. Francesco	Marini Antonella	3-1-49	Villanova Truscheda	2-1-49	25-8-59	Villanova	S. Vittore Olona via S. Nino 3	Milano

ENTRATO A - II.	TITOLO DI STUDIO	VESTITIZIONE II.	PROFESSIONE SEMPLICE (PROVINCIA)	PROFESSIONE SOLENNE	PRIMA MESSA A - II.	NOTE
Cheraco 24-9-60	3° media	11-8-66	12-7-62 (Parma)			
Corbetta 1-10-61	3° media	11-8-66				
Tylosis 6-10-60	3° media	29-9-65				
Corbetta	2° liceo	27-3-65				
Corbetta 4-10-64	5° gimn.	29-9-66	30-9-62 (Parma)			
Galati di Ruffa 15-10-61	6° bachillerato	29-9-66	30-9-62 (Parma)			
Cheraco 25-8-60	materità scind.	29-9-66				
Basiglio 13-3-61	5° gimn.	29-9-66	30-9-62 ( " )			
Cheraco 24-7-60	5° gimn.	29-9-66	30-9-62 ( " )			
Corbetta 1-10-64	3° media	29-9-66	30-9-62 (Parma)			
Corbetta 15-9-60	3° media	29-9-66	30-9-62 ( " )			
Cremona 27-9-60	3° media	29-9-66	30-9-62 ( " )			
Galati di Ruffa 15-10-61	6° bachillerato	29-9-66				
Cheraco 9-3-60	6° gimn.	29-9-66	30-9-62 (Parma)			
Basiglio 3-6-59	5° gimn.	29-9-66	30-9-62 ( " )			
Cheraco 26-8-60	5° gimn.	29-9-66	30-9-62 ( " )			
Cheraco 26-8-60	5° gimn.	29-9-66	30-9-62 ( " )			

1966

COGNOME e NOME	PATERNITÀ	MATERNITÀ	DATA DI NASCITA	LUOGO DI NASCITA	BATTESIMO	CRISMA	PARROCCHIA	LUOGO DI RESIDENZA	PROVINCIA
Ab. Lerossi Giuliano	Giuliano	Reggelli Luigi	2-1-49	Grumello		2-12-60	Grumello	via Carlo Temi - Grumello	Como
" Bressi Rutilo	Mario	Lova Carmela	30-4-49	Basiglio			Basiglio	via Sordani Anzani 46 Basiglio	Milano
" Colombo Gerardo	Giuseppe	Deila Anna Francesco	5-7-49	Andrate			Andrate	via Pietro Po. 30 Andrate	Novara
" Colaris Antonio	Simone	Orsi Pippina	11-7-49	Jordongianus	11-7-49		Jordongianus	via Botica n. 5 Jordongianus	Capri
" Calais Vittorio	Luigi	Lorci Felanda	23-9-49	Orni S. Biagio			Orni S. Biagio	via Antonia 59 - Orni S. Biagio	Cremona
" Foschetti Giuseppe	Luigi	Coriani Giuseppina	28-9-49	U. Costa all'Orto di Comasina	2-10-49	3-6-51	U. Costa Sp.	Passo Orini 23 U. Costa all'Orto di Comasina	Milano
" Bertoglio Valdo	Luigi	Luigi Meroni B. Bianca	1-11-49	Como			Como	Como	Como
" Francesco Maria Felice	Luigi	Luigi Comata	20-4-50	Badajoz			U. Comata	Santiago 55/57-41 Badajoz	Guipuzcoa
" Crivorena Franco	Battista	Antigone Albano	13-5-50	Bari	11-5-50		S. Quirico	via Stabile - S. Quirico	Cremona
" Mattia Pietro	Roberto	Marcello Luca	30-5-50	Cremona	5-6-50		U. Michele ecc.	fr. Magnano 15 Cremona	Cremona
" Brambilla Enzo	Valentino	Carlino Maria	20-8-50	Londinara			Londinara	via Nuova (Bagnara Mantova)	Mantova
" Magagnoli Sandro	Angelo	Gabriella Angela	11-9-50	Longiano			Longiano	via Filippo Turati 144 Longiano	Roma
" Costa Marcello	Luigi	Emontina Bianca	10-9-50	U. Comino Maria			Agliata	via U. Comino 65 Comino	Cremona
" M. Marinelli Antonio	Luigi	Marinelli Angela	13-5-50	Monte Tassi			U. Giovanni Batt.	via Roma 186 - Montecassiano	Cremona
" G. G. Salvatore	Giuseppe	Costa Giovanni	1-2-51	Avola		29-6-63	Avola	Malmonaci di Budoni	Nuoro
" M. G. Gianni	Antonio	Costa Maria	1-1-51	Avola			Avola	via Corbelli 4 - Budoni	Nuoro
" Di Judo Pietro	Luigi	Boi Ines	30-6-51	Bariardo		29-6-63	Bariardo	via Nazario 27 Bariardo	Nuoro

ENTRATO A - IL	TITOLO DI STUDIO	VESTITURE IL	PROFESSIONE SEMPLICE (PROVINCIA)	PROFESSIONE SOLENNE	PRIMA MESSA A - IL	NOTE
Borbetta 29-2-64	5° ginn.	29-9-66	30-9-62 (Lombarda)			
Borbetta 10-66	5° ginn.	29-9-66	30-9-62 (Lombarda)			
Ascia 19-9-60	3° media	29-9-66				
Uherano 24-7-60	5° ginn.	29-9-66	30-9-62 (Piemontese)			
Cremona 24-3-61	5° ginn.	29-9-66	30-9-62 (Lombarda)			
Borbetta 1-9-59	5° ginn.	29-9-66	2-3-62 (Lombarda)		23-6-1994	
Borbetta 25-9-61	5° ginn.	29-9-66				
Badajoz 12-10-61	6° bachellato	29-9-66	30-9-62 (Piemontese)			
Uherano 8-8-60	5° ginn.	29-9-66	30-9-62 ( " )			
Ascia 15-10-60	5° ginn.	29-9-66				Lascia il titolo in sua ecclesia
Basiglio 5-10-61	5° ginn.	29-9-66	30-9-62 ( " )			
Ascia 11-8-61	5° ginn.	29-9-66	30-9-62 (Romana)			
Uherano 25-9-61	5° ginn.	29-9-66	30-9-62 (Piemontese)			
Martina franca 2-10-66	5° elem.	29-9-66				
Comuni 16-16-60	5° elem.	29-9-66				
Comuni 7-10-63	3° media	29-9-66				
Comuni 2-10-62	3° media	29-9-66	30-9-62 (Alto di S. Maria)			

COGNOME + NOME	PATERNITÀ	MATERNITÀ	DATA DI NASCITA	LUOGO DI NASCITA	BATTESIMO	CRISMA	PARROCCHIA	LUOGO DI RESIDENZA	PROVINCIA
Ch. Galli Antonio	Luigi	Ruggi Giuseppina	7/7/47	Cocimido	13/7/47	28/7/53	Ogni Santo	T. Loma 6. C. Loma	Como
Ch. Bolis Roberto	Adelice	Donacina Odilia	28/3/51	Lecco	8/4/51	27/9/59	S. Bartolomeo	Lomazzo di Vercelli	Vercelli
Ch. Azas Angel Luis	Eligio	Flora Redyja	27/11/47	Villadary	7/12/47	17/5/62	S. Salvador	Villadary	Orense
Ch. Garcia Juan	Feliciano	Paulina Garcia	8/3/48	Nava de Ricomella			M. S. de la Ten	N. de Ricomella	Colido
Ch. Luis Lopez Catala	Antonio	Florina Catala	10/1/48	Legante	10/1/48	13/5/56	S. Maria del Cator	Santa M. del Cator	Lugo
Ch. Joaquin Redyja	Joaquin	Ingracia Natalia	18/5/48	Ocaña	3/6/48	24/2/57		Aranjuez	Madrid
Ch. D. Alva Tommasi	Giuseffe	Pedro Maria	9/7/48	Cucumaggiore		18/6/61	S. Maria della Lora	Cucumaggiore	Comptobono
Ch. Michelitta Tgino	Luigi	Ester Scatolin	3/1/10/48	Scorze	6/11/48	21/11/57	S. Bonedetta	Scorze	Venezia
Ch. Cardì Franco	Giuseffe	fu Zaffaroli Rosa	11/6/49	S. Bonedetta Po	11/6/49	27/4/58	S. S. Addolorat	Carate Ticino	Milano
Ch. Tomaso Antonio	Heliodoro	Benita Fernandez	15/9/49	Carancin	18/9/49	28/5/58	S. Domingo	Trubaldos	Quenca
Ch. Russo Carmine	Giuseffe	M. Emma Cargulo	12/1/50	Gragnano			S. Marco	V. Castellonense. Gr.	Napoli
Ch. Bodde Carlo	Giovanni	fu Leoni Isabella	16/3/50	Mogorilla		10/8/59	S. Lorenzo	T. Fatico. Mogorilla	Cagliari
Ch. Enzo Mario	Michèle	Vinzenza D'Anna	2/5/50	Cucumaggiore		20/7/63	S. M. della Lora	V. Cristo 7. C. Anagni	Comptobono
Ch. Odello Giuseffe	Michèle	Cecilia Gabetti	22/7/50	Mondorì	5 Agosto 1950	30 Agosto 1953	N. S. S. Assunzione	Do - Garces	Colido
Ch. Fadda Mario	Rossario	fu Maria Maddalena	30/7/50	Fondongame			S. Spirito	T. Mondorì. Toghola	Cuneo
Ch. Tommasi Antonio	fu Luigi	Maria Colombo	11/8/50	Brno			S. Pietro	T. Vittoria. Trusi. Tru.	Cagliari
Ch. F. de Michelè	Andrè	Capitonna Luisa	20/11/50	Molifetta			S. Maria della	T. Margherita. S. Tomaso	Como
Ch. Bracci Giacobbe	Tommaso	Lorain Giuseppina	30/11/50	Colizzi			S. Maria della	T. Lucinda. S. Tomaso	Como
Ch. Romo Vincenzo	Giovanni	Agnese Tambello	22/1/51	Canegrate	28/1/51	1/4/57	Maria Assunta	T. Coribaldi. C. Longo	Milano
Ch. Garcia Fernando	Teronimo	Angela	28/12/50	Buenastodos	28/1/51	11/4/1961	S. Blas	Buenastodos	Colido
Ch. Tromas Luigi	Giovanni	Elisa Colombo	22/3/51	Orta Mamago	24/3/51	16/6/57	Maria Assunta	T. S. Maria 13. Costa M.	Como

ENTRATO A - IL	TITOLO DI STUDIO	VESTITIZIONE IL	PROFESSIONE SEMPLICE (PROVINCIA)	PROFESSIONE SOLENNE	PRIMA MESSA A - IL	N O E
Corbetta	5 ginnasiali	25-9-67	30/9/1968 Scuola			
a Corbetta 1/10/64	1° Ginnasiale	29-9-67	30/9/1968 Scuola			
a Caldas de Reyes 22/9/64	Bachillerato	29-9-67	30/9/68 Scuola			
a Aranjuez	"	29-9-67				partecipò per la Spagna al 2/5/68 ad. partito all'Episcopato P.S. p. 42
a Caldas 18/10/61	1° Bachillerato	29-9-67	30/9/68 Scuola			
	Preuniversitario	29-9-67	30/9/68 Scuola			5 del regime della Spagna 2/5/68
a Fesica 18/7/61	5 ginnasiali	29-9-67	30/9/68 Scuola			
a Corbetta 1/9/62	5 ginnasiali	29-9-67	30/9/68 Scuola			
Corbetta 4/10/62	5 ginnasiali	29-9-67	30/9/68 Scuola	11/5/1977		
Aranjuez 29/10/62	Bachillerato					unito durante la Spagna 2/5/68
Fesica 16/9/50	5 ginnasiali	29-9-67	30/9/68 Scuola			
Chuscas 3/8/61	5 ginnasiali	29-9-67	30/9/68 Scuola			
Fesica 18/7/62	5 ginnasiali	29-9-67	30/9/68 Scuola			
Carancin 12/10/63	Bachillerato	29-9-67	30/9/68 Scuola			
Chuscas 30/9/62	5 ginnasiali	29-9-67	30/9/68 Scuola			
Chuscas 2/8/61	5 ginnasiali	29-9-67				Unito al 1/10/67
Corbetta 5/10/62	5 ginnasiali	29-9-67	30/9/68 Scuola	11/5/1977		
M. de Fesica 6/10/62	6 ginnasiali					
M. de Fesica 27/9/62	5 ginnasiali	29-9-67				Unito al 25-3-68
Corbetta /61	5 ginnasiali	29-9-67	30/9/68 Scuola	11/5/1977		
Carancin 12/10/63	Bachillerato	29-9-67	30/9/68 Scuola			
Corbetta 15/9/61	5 ginnasiali	29-9-67	30/9/68 Scuola			

COGNOME + NOME	PATERNITÀ	MATERNITÀ	DATA DI NASCITA	LUOGO DI NASCITA	PROVINCIA	DIOCESI	PARROCCHIA	LUOGO DI RESIDENZA	PROVINCIA
Ch. Fusco Domenico	Raffaello	La Mura Filomena	4/8/51	Compiè	Napoli	Cast. di S. Andrea	Luci Guri Plaschi	F. S. Agostino - Compiè	Napoli
Ch. De Toma Domenico	Giuseppe	Tagno Isabella	20/11/51	Orani	Bari	Orani	Santa Chiesa	F. Guasconi - S. Maria	Bari
Ch. B. Banca Gerardo	Pa. Bruno	Bruno Pasquale	4/12/31	Cast. di Tenna	Salerno	Cast. di T.	S. Pietro	V. Galici, 25 - Castel	Salerno
Ch. B. Negri Marco	Giuseppe	Safarconi Olina	1/7/47	Bonate Sarnano	Como	Milano		P.S. Martino 2/A. Mandel del Sarnano	Como
Ch. Fusco Mauro	Mario	Maria Rosa Maritelli	4/5/16	Tropèa	Catanzaro	Catanzaro	M. S. S. del Corallo	V. Annunziata - C. S. J. S. J.	R. Calabria
Ch. Ghizzi Luigi	Mario	Villa Susanna	5/8/50	Seirio	Sezuan	Sezuan	Seirio	Via Repubblica - Meda	Sezuan
Ch. Barra Vittorio	Giuseppe	Bianco Giovanni	1/0/50	Valmala	Cuneo	Saluggia	Valmala	Via Torino 13 - Levens	Torino
Ch. Sinton Gianni	Francesco	Colombo Corinna	1/1/51	Belluso	Milano	Milano		Via Cinesbello - Milan	Milano
Ch. Genova Carlo	M. N.	Maria Gerardi	29/8/51	Rapallo	Genova	Chiavari	S. Gerardo - B. B.	Via Saiggi - Rapallo	Genova
Belli Luigi (ch.)	Mario	Bonazzi Rosa	12/9/51	Mesero	Milano	Milano	Adalberto	Via 25 Aprile 3 - Mesero	Milano
Ch. Mosso Piu Giuseppe	Basilone	Arinari Margherita	12/2/52	Savigliano	Cuneo	Torino	S. Pietro di S. S.	Via Molino - S. S.	Cuneo
Ch. Sampietro Giovanni	Giuseppe	Delano M. Lisa	12/3/52	Loccaforata	Taranto	Taranto	S. Trinità	Via Fagnano 16 Loccaforata	Taranto
Ch. Pollicelli Oreste	Virginio	Filomena Pasquale	19/4/52	Gavignano	Roma	Segni	S. M. Assunta	Via Roma 47 Gavignano	Roma
Ch. Frolli Mario	Firenze	Achiano Vittorio	21/6/52	Laguardia	Cuneo	Bellet	S. Annunziata	V. Roma 8 - Macelli	Cuneo
Ch. Chiaramonte Carlo	Emilio	Zappa Elvira	6/4/52	Orsenigo	Como	Milano	S. Martino	V. S. Ercole - Orsenigo	Como
Ch. Delizia J. Pivo	Mario	Carla Maria	4/8/52	Cagliari	Como	Orsenigo		C. E. 33 F. C. S. Orsenigo	Como
Ch. Cavalle Matteo	Antonio	Caterina Cavalle	16/9/52	Boves	Cuneo	Cuneo		Corso Trieste 81 - Boves	Cuneo
Ch. Matti Giulio	Ambrogio	Fornati Angela	28/10/52	Busseno	Milano	Milano	Busseno	Via Monza - Busseno	Milano

ENTRATO A - IL	TITOLO DI STUDIO	VESTITIZIONE IL	PROFESSIONE SEMPLICE (PROVINCIA)	PROFESSIONE SOLENNE	PRIMA MESSA A - IL	NOTE
Entrato il 16/9/62	5° ginasiale	25-5-62	30/3/68	Stamane		
Martina Franca 29/9/62	5° ginasiale	25-5-62	20/4/68	Stamane		
Canosa 12/9/62	5° ginasiale?	10-2-68		Canosa		arrivato il 5/3/1968
Canosa 11/67	3° ginasiale	31-5-68	2/6/1968	Canosa		
Canosa 5/7/67	4° ginasiale		30/9/68	Canosa		
Canosa 16/8/60	5° ginasiale		30/9/1968	Canosa		
Canosa 26/9/63	5° ginasiale		20/9/1968	Canosa		
Canosa 30/9/64	5° ginasiale		20/9/1968	Canosa		
Canosa 26/9/63	5° ginasiale		30/9/1968	Canosa		
Canosa 26/9/61	5° ginasiale		20/9/1968	Canosa		
Canosa 26/9/63	5° ginasiale		20/9/1968	Canosa		
Martina Franca 20/9/62	5° ginasiale		20/9/1968	Canosa		
Pescia 29/7/62	5° ginasiale		30/9/1968	Canosa		
Canosa 26/9/62	5° ginasiale		30/9/1968	Canosa		
Canosa 25/9/63	5° ginasiale		30/9/1968	Canosa		
Canosa 22/9/63	5° ginasiale		30/9/68	Canosa		
Canosa 25/9/63	5° ginasiale		20/9/1968	Canosa		
Canosa 23/6/63	5° ginasiale		20/9/1968	Canosa		

COGNOME + NOME	PATERNITÀ	MATERNITÀ	DATA DI NASCITA	LUOGO DI NASCITA	BATTESIMO	CRISIMA	PARROCCHIA	LUOGO DI RESIDENZA	PROVINCIA
Bonacina Alberto	fu Mediano	Amigoni Elena <sup>(Treu)</sup>	30/11/52	Vercenago	7/12/52		Vercenago	Via Leone XIII. Vercenago	Levano
Ch. Fisso Fausto	Lorenzo	Garinio Caterina	29/12/52	Veglia di Chiavari			S. Acco	Veglia di Chiavari	Como
Ch. Tino Alzani	fu Domenico	fu Annida Annella	15/4/49	S. Fedele in Teli			S. Fedele in Teli	S. Fedele in Teli	Como
Ch. De Bernardi Fausto	Carlo	Lupie Fenaria	20/2/45	Bisnate di Monza	22/2/45		Bisnate	Bisnate	Milano
fu Attilio Rodolfo		Rodolfo Giovanni	12/5/50	Como	18/5/50			Viale S. Innocenzo	Como

ENTRATO A - IL	TITOLO DI STUDIO	VESTIZIONE IL	PROFESSIONE SEMPLICE (PROVINCIA)	PROFESSIONE SOLENNE	PRIMA MESSA A - IL	NOTE
1/9/63	Pongate		5 <sup>a</sup> Giunior			
1/8/67	Cherasco		5 <sup>a</sup> Giunior			
16/9/68	Sonasca		3 <sup>o</sup> Istituto			
20/8/68	Lomona	24/8/68	3 liceo cl.	27/8/70 (Lombardia)	8-12-1983	
27/8/66	Cochette		3 media	27/8/71 (Lombardia)	7-12-1992	Usato il 24/11/1968

COGNOME + NOME	PATERNITÀ	MATERNITÀ	DATA DI NASCITA	LUOGO DI NASCITA	BATTESIMO	CRISIMA	PARROCCHIA	LUOGO DI RESIDENZA	PROVINCIA	ENTRATO A - IL	TITOLO DI STUDIO	PROFESSIONE SEMPLICE (PROVINCIA)	PROFESSIONE SOLENNE	PRIMA MESSA A - IL	NOTE
Dyllon Oliva Luis	Juan	Felix Oliva	29/2/55	Barajas de Melo	30/3/55	24/4/63	Barajas de Melo	Barajas de Melo	Banca (Spagna)	Torreon 25/3/65	C.O.V.	1/10/72	19/5/75	18/3/77	ad 21/3/77 univ. a familia
Dizal Paulino	Marino	Beom Teresa	5/4/52	Musile di Piave			Musile di Piave	Musile di Piave	Venezia	Feltre 1/8/64	Maturità classica	"	28/2/75	28/2/74	Scienze
Francis Donald Pontado Elogio	Elogio	Gloria Pontado	4/2/53	Puntanan de la Deden	10/4/53	1/5/62	Puntanan de la Deden	Puntanan de la Deden	Telido (Sp)	Torreon 25/3/65	C.O.V.	"	17/3/73	17/3/73	Scienze
Lodovic Carballedo Julio	Benigno	Remulios Carballedo	2/1/51	Piedrafita	3/2/51	25/4/60	Piedrafita	Piedrafita	Lege (Sp)	Caldas 7/1/65	Realida Santo	"	17/4/75	6/6/74	Scienze
Lo Sique Gastano	Salvatore	Contini Vincenza	8/1/52	Soto		10/5/65	S. Petrina de Gona	Salita Oregina	Genova	Cherasco 3/10/63	Maturità classica	6/10/72	18/2/72	28/2/74	Scienze
Martini Roberto	fr Gabriele	Santa Teresa	21/2/53	Arcaudi			Giavera	Giavera	Treviso	Treviso 20/11/63	Maturità classica	1/10/72	10/2/73	29/2/74	Scienze
Sanchez Collada Felipe	Felipe	Emilia Collada	19/2/50	Loranea del Campo	23/2/50	28/5/63	Loranea del Campo	Loranea del Campo	Cuenca (Sp)	Torreon 20/2/64	C.O.V.	"	14/3/73	14/3/73	Scienze
Serafini Paolo	Ettore	De Bacco Oliva	22/5/52	Halade			Halade	Halade	Belluno	Feltre 2/10/65	Scienze classiche	"			Scienze per informatica
Tavola Aldo	Mario	Chiuffa Ida	24/6/43	Cisano Bergamasco			Cisano B.	Cisano B.	Bergamo	Somasca 20/11/70	Scienze medie	"	18/5/73	18/5/73	Scienze

1	Bonaglia Giovanni	Germano	Carenini Caterina	27-sett-'53	Lomasca di Vercana	4 ott-'53	8-felt-'62	S. Bartol. e S. E.	Lomasca di Vercana	Bergamo	Corbetta 26-9-68	Maturità classica	1-10-'73	29/3/74	29/3/74	Scienze (in Scienze)
2	Clarin Oliviero	fr Giuseppe	Paganini Pierina	8 giugno '47	Borghetto d'Asti	11 giugno '47	26-felt-'54	S. Leonardo	Borghetto d'Asti	Milano	S. Mauro 27-9-'70	2° Magistral	"	30/3/74	30/3/74	Scienze (in Scienze)
3	Polesco Roberto	Antonio	Montebano Lorenza	31 agosto '52	S. Biagio di Lalleto	7 ott-'52	24 ott-'61	S. Bartolomeo	S. Bartolomeo di Piave	Treviso	Feltre ott-'64	Scienze classiche	"	25/3/74	25/3/74	Scienze (in Scienze)
4	Zanetti Lucia	Waldo	Companin Ileana	15 nov. '53	Carbonera			Carbonera	Carbonera	Treviso	Feltre ott-'65	Maturità classica	"	29/4/75	29/4/75	Scienze

COGNOME + NOME	PATERNITÀ	MATERNITÀ	DATA DI NASCITA	LUOGO DI NASCITA	BATTESIMO	CRISIMA	PARROCCHIA	LUOGO DI RESIDENZA	PROVINCIA
Abelardo Delgado	Luiz	Martha Bedonchi	15-3-1955	Luca, Argentina			S. Domenico	Luca, Argentina	Argentina
Edoardo Simeone Sideri	Emilio	Lucrezia Sideri	4-4-1956	Portofino de Gendimajur (Cama)			S. Sebastiano de f.	Portofino de Gendimajur	Italia
Roberto San José Serrano	Roberto	San José Serrano	10-2-1956	Albato de Zorita	2-3-1956	9-2-1958	S. Maria de Monte	Albato de Zorita	Spagna
Enrico Serrano	Enrico	Enrica Serrano	26-10-1956	Talavera (Cama)			S. Maria (Cama)	Luca	Luca
Enrico Serrano	Enrico	Enrica Serrano	15-12-1956	Llagos (Cama)	12-1-1958	9-2-1958	S. Maria de Monte	Cama	Cama
Enrico Serrano	Enrico	Enrica Serrano	9-3-1958	Albato de Zorita	22-3-1958	9-2-1958	S. Maria de Monte	Albato de Zorita	Cama
Enrico Serrano	Enrico	Enrica Serrano	21-3-1958	Luca			S. Maria	Luca	Luca

ENTRATO A - II	TITOLO DI STUDIO	PROFESSIONE SEMPLICE (PROVINCIA)	PROFESSIONE SOLENNE	PRIMA MESSA A - II	N O E
25/3/66 Carlo 44/67	III Liceo Serrano	16/9/85 (Cama)			
Agosto 1968 in Luca (Cama)	VI Scuola S. Sebastiano	16/9/85 (Cama)			
Agosto 1968 in Luca (Cama)	VI Scuola S. Sebastiano	16/9/85 (Cama)			Muoto
Agosto 1968 in Luca (Cama)	VI Scuola S. Sebastiano	16/9/85 (Cama)			Muoto
Febb. 1969 in Luca (Cama)	C.O.U.	16/9/85 (Cama)			Muoto di Carlo de Serrano 2/12/85
Febb. 1969 in Luca (Cama)	C.O.U.	16/9/85 (Cama)			Muoto di Carlo de Serrano 2/12/85
	Luca			2/12/87 a S. Maria de Monte	

Dr. Manuel Serrano Serrano	Manuel	Manuela Serrano	3-4-1956	Madrid	4/5/1958	12/1/1960	S. Stefano	Madrid	Madrid
Dr. Simeone Serrano	Simeone	S. Simeone Serrano	14-8-1958	Cariggi	29/9/1958	9/1/1965	S. Simeone	Cariggi	Cariggi
Enrico Serrano Serrano	Enrico	Enrica Serrano	5-10-1958	Albato de Zorita			Sancti Spiritus	Albato de Zorita	Spagna
Enrico Serrano Serrano	Enrico	Enrica Serrano	4-3-1958	Albato de Zorita	18-5-1958	16/5/1960	San Antonio	Albato de Zorita	Spagna
Enrico Serrano Serrano	Enrico	Enrica Serrano	15-5-1958	Santa de Zorita	13/1/58		S. Simeone	Santa de Zorita	Luca
Enrico Serrano Serrano	Enrico	Enrica Serrano	12-1-1958	Yapas	11/1/1958	12/1/1960	S. Domenico	Yapas	Colombia

2/10/1963 Serrano	C.O.U.	8-5-1985			
Settembre 1968 in Luca (Cama)	S. Stefano	8-5-1985			Muoto di Simeone Serrano
2/10/1963 Serrano	VI Scuola S. Sebastiano	8-5-1985			Muoto di 26/9/86 a Simeone Serrano
2/10/1963 Serrano	VI Scuola S. Sebastiano	8-5-1985			
2/10/1963 Serrano	VI Scuola S. Sebastiano	8-5-1985			
Aprile 1965 Serrano	VI Scuola S. Sebastiano	8-5-1985			Muoto di Simeone Serrano



COGNOME + NOME	PATERNITÀ	MATERNITÀ	DATA DI NASCITA	LUOGO DI NASCITA	BATTESIMO	CRISMA	PARROCCHIA	LUOGO DI RESIDENZA	PROVINCIA
Bonato Giuseppe	Luigi	Isabella Antonelli	19-9-1950	Arzano (Napoli)				Arzano, 54	NA
Krug Giuseppe	Angelo	Emilia Luciani	9-2-1954	Spello (Perugia)	18-2-1954	21-3-1954		S. Felice 150 Spello	PERUGIA
Valenti Giuseppe	Mauro	Marina Giannini	9-2-1954	Perugia	10-3-1954	21-8-1954	S. Maria Annunziata	Via Spina 100, 9 Spello	PERUGIA
Albani Antonio	Salvo	Anna Sans	2-8-1952	Perugia (Napoli)				S. f. S. Maria, 18 Spello	Perugia
Stefano Giuseppe	Luigi	Spina Maria Lucia	28-5-1954	Perugia (Napoli)	30-9-1954	15-6-1955		S. Maria, 18 Spello	Perugia
Mariano Enrico	Luigi	Chiara Maria	10-10-1954	Alba (Cuneo)	15-10-1954		S. Sebastiano	Perugia d. Alba	Cuneo
Salvatore Roberto	Giulio	Giuseppina Lorenza	8-10-1958	Perugia d. Alba (Cuneo)			Perugia d. Alba	Perugia, 38 Perugia d. A.	Cuneo
Biasi Roberto	Giuseppe	Emilia Maria Luigi	23-2-1952	Mezzanico (Bg)			S. Mezzanico	Via S. Maria, 11 Biadene	Cremona
Stamini M. Giuseppe	Giuseppe	Michela Luigi	23-11-1954	Mezzanico (Bg)			S. Mezzanico	C. S. Maria, 18 Torrona	Cremona
Biasi Stefano	Sebastiano	Stefania Luigi	11-2-1957	Sostrina (Bg)	13-2-1957	15-11-1958	S. Sostrina	in Cortina, 5 Sostrina	Cremona
Mariano S. Francesco	Luigi	Stefania Luigi	3-5-1953	Albalonga (Bg)			S. Albalonga	S. Sostrina, 15 Albalonga	Cremona
Caracciolo Antonio	Stefano	Luigi Maria	2-6-1953	Albalonga (Bg)			S. Maria Annunziata	S. Sostrina, 15 Albalonga	Cremona
Biasi Antonio	Giuseppe	Stefania Maria	13-6-1953	Albalonga (Bg)	13-6-1953		S. Sostrina	S. Maria, 15 Albalonga	Cremona

ENTRATO A - IL	TITOLO DI STUDIO	VESTITIZIONE	PROFESSIONE SEMPLICE (PROVINCIA)	PROFESSIONE SOLENNE	PRIMA MESSA A - IL	N O F
S. Maria Lorenza 4/9/1954	III B.P. Superiore	24-5-1956	20/3/52 (Sig. S. Maria)			
Valenti 6/10/1955	Metodo	21-5-1956				Spello d. Spello d. 1/3/58 per 2 anni
Stefano d. Spello 13/3/1955	Metodo Magistral	21-5-1956	22/3/52 (S. Maria - Spello)			
Stefano d. Spello 9/1957	Metodo Basico	21-5-1956				Spello d. Spello d. 1/3/58 per 2 anni - Spello
Stefano d. Spello 5/10/1958	III B.P. Superiore	21-5-1956	22/3/52 (Spello)			Spello d. Spello d. 1/3/58 per 2 anni
Mariano 19/1/55 + Spello 1958	Metodo Basico	1-10-1956	22/3/52 (Sig. S. Maria)			
Stefano d. Spello 9/1958	C.O.V.	23-5-1956	22/3/52 (S. Maria Spello)			Spello
Stefano d. Spello 1958	Metodo Basico	15-8-1958	16-5-1958 (S. Maria - Spello)			
Stefano d. Spello 15-9-1958	C.O.V.	15-5-1958	16-5-1958 (S. Maria Spello)			
Stefano d. Spello 1958	Metodo Basico	15-5-1958	16-5-1958 (S. Maria - Spello)			Spello d. Spello
Stefano d. Spello 22-5-1958	II B.P.	15-5-1958	16-5-1958 (S. Maria Spello)			
Stefano d. Spello 1958	Metodo Magistral	15-5-1958	16-5-1958 (S. Maria - Spello)			
Stefano d. Spello 1958	Metodo Magistral	15-5-1958	16-5-1958 (S. Maria - Spello)			

COGNOME + NOME	PATERNITÀ	MATERNITÀ	DATA DI NASCITA	LUOGO DI NASCITA	BATTESIMO	CRISIMA	PARROCCHIA	LUOGO DI RESIDENZA	PROVINCIA
Bolis Ottavio	Lucis Libio	Nicola Sirena	3-6-1958	Lucio (19) Bari			Ch. S. Spirito; S. Maria Lucania	Lucania	Bari
Solano Domenico	Battista	Luigi Tagliola	10-10-1958	Castellaneta	1-11-1958	8-11-1958	Madonna del Colosso Ch. S. Spirito, 12 Ch. S. Spirito	Lucania	Lucania
Spore Giovanni	Luigi	Luigi Maria	1-12-1958	Martina Franca	15-12-1958	5-2-1959	S. Maria	Ch. S. Spirito; S. Maria	Lucania
Musci M. S. S. S.	Edo	Maria Anna S. S. S.	2-3-1959	S. Maria	9-3-1959		S. Maria	Lucania	Lucania
Albano Albano	Giovanni	Anna S. S.	22-6-1960	S. Maria S. S.	25-6-1960	31-5-1960	Ch. S. Spirito; S. Maria	Lucania	Lucania
Martina Giovanni	Manlio	Luigi S. S.	3-12-1962	Castellaneta	11-1-1963				Bari
Corrente Giovanni	Giuseppe	Anna Maria	16-9-1951	Martina Franca			Ch. S. Spirito	Ch. S. Spirito; S. Maria	Lucania
Luca Maria	Emmanuel	Luigi S. S.	11-2-1955	M. S. S.			S. Maria	Ch. S. Spirito; S. Maria	Bari
S. S. S. S.	Giuseppe	Maria S. S.	12-2-1955	M. S. S.	1-3-1955	15-6-1955	S. Maria	Ch. S. Spirito; S. Maria	Bari
Luca Giuseppe	Luigi	Luigi S. S.	28-10-1960	Martina Franca	6-11-1960		S. Maria	Ch. S. Spirito; S. Maria	Lucania
Luca Giuseppe	Luigi	Luigi S. S.	7-11-1960	S. Maria			S. Maria	Ch. S. Spirito; S. Maria	Bari
Luca Giuseppe	Luigi	S. S. S.	6-2-1962	Castellaneta	11-2-1962	13-5-1962	S. Maria	Ch. S. Spirito; S. Maria	Bari

ENTRATO A - IL	TITOLO DI STUDIO	VELEZIONE INIZIALE	PROFESSIONE SEMPLICE (PROVINCIA)	PROFESSIONE SOLENNE	PRIMA MESSA A - IL	NOTE
Corrado 28-5-1983	Mat. Magistral	11-8-1985	15-8-1985 Luc.			
Mario 1-10-1981	Mat. Magistral	12-3-1984	15-8-1984 - by line			
Luca (Lu. Maria) 29-10-1984	Sci. S. Spirito	11-9-1984	3-4-1980 M. S. S.			
Luca Maria 1-1-1982	III B.U.P.	18-5-1984	15-8-1984 - by line			
Mario 1-1-1981	Mat. Magistral	11-8-1981	15-8-1984 - by line			
		3-12-1988	23-12-89 - by line			
Martina Franca agosto 1988	II Magistral	24-5-1989				Avviso del Magistral 1/8/1990
Martina Franca 6-10-1989	M. S. S.	28-8-1989	13-8-1990 (S. Maria)			
Martina Franca 31-11-90	M. S. S.	28-5-1989	13-8-1990 (S. Maria)			
Martina Franca 1-5-1991	Mat. Magistral	28-5-1989	13-8-1990 (S. Maria)			
Sergio S. S. 13-12-1992	M. S. S.	28-5-1989	13-8-1990 (S. Maria)			
Martina Franca 1-10-1985	III Magistral	28-5-1989	13-8-1990 (S. Maria)			

COGNOME + NOME	PATERNITÀ	MATERNITÀ	DATA DI NASCITA	LUOGO DI NASCITA	Battesimo	CRISIMA	PARROCCHIA	LUOGO DI RESIDENZA	PROVINCIA
Birba Giovanni	Giulio	Stefani Teresa	16-5-1953	Brno Brno	18-5-1953	10-8-1953	S. Giuseppe a Brno	Brno	Milano
Miraglia Roberto	Giuseppe	Cola Anna	30-11-1953	Stella Lido	6-12-1953	6-5-1954	S. Stella Lido	Stella Lido	Oristano
Securillo Luigi	Andrea	Loggia Susanna	10-8-1954	Lecco	18-8-1954	28-8-1954	S. Ambrogio a Lecco	Lecco	Lecco
Maria Vito Juan Manuel	Leandro	Villa Lidia Teresa	24-8-1954	Algarve a L. Juan (L. Juan)	31-8-1954	20-3-1954	S. Juan Bautista a L. Juan	L. Juan	Valencia
Maia Agostino Luigi Antonio	Luigi	Agostino Luigi Antonio	19-10-1954	San Pietro a L. Juan	10-11-1954	20-3-1954	S. Juan Bautista a L. Juan	L. Juan	Valencia
Servio Walter	Antonio	Luigi Annunziata	28-10-1954	San Pietro a L. Juan	12-11-1954	10-10-1954	San L. Juan	L. Juan	Valencia
Vito Antonio Luigi Luis	Luis	Antonio Agustina Eug	8-4-1954	Mérida - Cuba	11-4-1954		S. Maria	Mérida - Cuba	Santeramo
Bozz Mauro Luigi	Luigi	Mauro Maria Mercedes	30-4-1954	La Guardia	2-5-1954	30-10-1954	S. La Guardia	La Guardia	Santeramo
Luca Luigi Jorge	Luigi Antonio	Luigi Maria	30-3-1955	Santeramo			S. Barbara	Santeramo	Santeramo
Bettineschi Aldo			14-12-1955	Ponte Nova (Bo)				Desio-V. P. 91	Milano
Geroldi Roberto Luigi	Renzo	Oldani Carla	18-8-1956	Milano				Rizzio di Leoro al Lambro	Milano
Tavecchio Giuseppe			13-10-1957	Erba (Co)					Erba
Gerardo Emílio Teixeira			16-11-1957	Esplanada (Unas Gerais)					Brasile
Levi Roberto Luigi	Antonio	Angela Luigi	3-8-1962	Arapongas (Paraná)					Paraná
Jose Ronaldo Da Silva Joaquim	Romilda Da Silva		24-11-1962	Quirinópolis (Goiás)					Goiás

ENTRATO A - II	TITOLO DI STUDIO	VESTIZIONE (MATERIA)	PROFESSIONE SEMPLICE (PROVINCIA)	PROFESSIONE SOLIENE	PRIMA MESSA A - II	N O T E
20-6-1956	Mat. Magistrale	24-9-1950	12-5-51 (Lombardia)			
10-10-52	Mat. Magistrale	24-9-1950	12-5-51 (Lombardia)			
1950	Mat. Magistrale + Liceo artistico per l'arte	24-9-1950	12-5-51 (Lombardia)			
1953	Triennio di Teologia - Superior	24-9-1950	12-5-51 (Lombardia)			
1953	III° G. B.V.P.	24-9-1950	12-5-51 (Lombardia)			
1952	Mat. Magistrale	24-9-1950	12-5-51 (Lombardia)			
1955	C.O.U.	24-9-1950				12/5/51 aggregazione all'ordine sacerdotale
1954	BUP. COU. Teologia	24-9-1950	12-5-51 (Lombardia)			
1955	Esame di Teologia per il sacerdozio	10-10-1950				
1950		15-3-1952	8-3-1953 (Lombardia)			
1951	Mat. classica	15-3-1952	8-3-1953 (Lombardia)			
1954	Dip. Magistrale	15-3-1952	8-3-1953 (Lombardia)			
		15-3-1952	8-3-1953 (Lombardia)			
		15-3-1952	8-3-1953 (Lombardia)			
		15-3-1952	8-3-1953 (Lombardia)			

B. Studi di Teologia per il sacerdozio nel 1950 e 1951. Esame di Teologia per il sacerdozio nel maggio 1950.

Stornati facente 1  
Pouzate 1

Somasca 1983

COGNOME + NOME	PATERNITÀ	MATERNITÀ	DATA DI NASCITA	LUOGO DI NASCITA	BATTESIMO	CRISIMA	PARROCCHIA	LUOGO DI RESIDENZA	PROVINCIA
NAVA RODOLFO	ANARA CALBO	MARCELINA DE FRANKENBERG	27.05.1954	PACO (MANILA)	25.12.54	22.04.83			
ESTANISLAO NESTOR	RODRIGO	LUZIA A. ESTANISLAO	24.06.1954	CABANGALE ALTAÑA ALCANTARA	11.09.54	27.02.74			
SANCHEZ RAMON	NEPOKILENO	ROSITA PACLEB SANCHEZ	26.02.1959	TOMBO (MANILA)	26.04.59	22.04.83			
CRUZ ROGELIO	ALEJANDRO	ROSARIO B. ROZAS	29.09.1959	TOMBO (MANILA)	09.03.83	10.03.83			
URCIA DANIEL	AGAPITO	TERESA CLADO	03.01.1960	MAJAYJAY, LAGUNA	17.04.60	12.03.70			
LIBUT JOSEPH EUGENE	ANTONIO	JUANITA ST. CRUZ	16.05.1960	CAOANDANGAN BACOLOR - PAMPUNGA	26.11.60				
MARIANO NDEL	SIMON	FELIXOBERTA S. ALZAGA	28.02.1961	LIBRANON (CANTONALES SUE)	25.07.62	09.04.72			
PAJARILLERA DAMILO	PEBRO	SOANISA PORTILLAS	29.10.1963	GENERAL TIRIO (AGUA ECITA)	12.05.64	13.05.64			
<b>Ponzate (CO)</b>									
Boscolo Piero	Luigi	Laurenti Antonietta	19.2.1950	Ariano Polesine			Via Starnone 51/e elone	Torino	
Lavarra Eusebio Aurelio	Aurelio	Blanca Esther Casales	27.11.1960	Aranjuez			Aranjuez	Madrid	
Ruscioni Roberto	Enrico (Def)	Meltes Amalia	24.12.1960	Lecco			Laorca di Lecco	Como	
Annicchianio Michele	Arcangelo	Angiulli Immacolata	20.2.1963	Douai (Francia)					
Angel F. Garcia Torrewocha	Florencio	Luisa Torrewocha	31.3.1963	El Hito (Guatemala)			El Hito	Guatemala	
Carlo Trano Valisi	d. d.	Valisi Giovanna	13.12.1963	Venezia			Magenta	Milano	
Melosi Salvatore	Frauceno	Serra Efisia	12.5.1964	Alurallao			Sarallao	Luoro	
Croserio Luigi	Luca Davide	Peverelli Brunna	15.8.1964	Como			Como	Como	
Morales Genie Aruendo	Bernardo	Maria Luisa	4.9.1964	Guanaajuato			Valle Santiago	Guanaajuato	
Lampino Carmine	Giovanni	Tecler Vittoria	2.2.1965	Roma			V. Casal Morena 178	Roma	
Tempestini Carlo	Guido	Fortini Brunilde	23.2.1965	Albausanzate			Albaus	Roma	
Rinoldi Gaucarlo	Rinaldo	Valeur L. Maurizio	25.3.1965	Bra			Bra	Como	

Somasca 19

ENTRATO A - IL	TITOLO DI STUDIO	L'ESPOSIZIONE IL (MILANO ESPOSITORE)	PROFESSIONE SEMPLICE (PROVINCIA)	PROFESSIONE SOLENNE	PRIMA MESSA A - IL	NOTE
		07.06.83	28.05.1984 (Filippine)			
		07.06.83	28.05.1984 "			
		07.06.83	28.05.1984 "			
		07.06.83	28.05.1984 "			
		07.06.83	28.05.1984 "			
		07.06.83	28.05.1984 "			
		07.06.83	28.05.1984 "			
		07.06.83	28.05.1984 "			
			(Ponzate) (Somasca)			Ponzate 19
		15.9.1983	18.9.84 (Liguria)			
		15.9.1983	18.9.84 (Spagna)			
		15.9.1983	18.9.84 (Lombardia)			
		15.9.1983	(Romana)			Esce dal noviziato 24.1.84
		15.9.1983	18.9.84 (Spagna)			
		15.9.1983	18.9.84 (Lombardia)			
		15.9.1983	18.9.84 (Liguria)			
		15.9.1983	18.9.84 (Lombardia)			
		15.9.1983	18.9.84 (Americana)			
		15.9.1983	18.9.84 (Romana)			
		15.9.1983	18.9.84 (Liguria)			

Somasca 28-05-1984

COGNOME o NOME	PATERNITÀ	MATERNITÀ	DATA DI NASCITA	LUOGO DI NASCITA	BATTESIMO	CRISMA	PARROCCHIA	LUOGO DI RESIDENZA	PROVINCIA
Reniva Manuel	Rosario	Mateo Jimenez	23-04-1955	Paracate (Luzon)-Filippine					
Perez Roque	Jose	Rosario Flores	18-03-1960	Sorsogon	"	"			
Tuazon Rolando	Julio	Savarro Pinilla	25-11-1961	Atabang	"	"			
Japon Ferdinand	Jesus	Japon Marchina	01-11-1963	Alakati	"	"			
Teruel Joel	Jose	Enano Amparo	23-10-1964	Sorsogon	"	"			

Somasca 25-09-1984

- 1- Fernández Gonzalez-Francisco Manuel  
Josefina
- 2- Henrique Dos Santos-Francisco  
Eduardo Justina Maria  
Gerais (Brasile)
- 3- Paulo Felicio Da Silva  
Jose Antonio Angelina Galva  
do Da Lima  
goas-Minas Gerais (Brasile)
- 4- Goncalves Dos Reis Almir  
Almeida Maria Sabina  
Patrocinio-Minas Gerais (Brasile)
- 5- Murgiz Francisco  
Salvatore Giuseppe Susanna  
S. Spirato (CA)
- 6- Elder Luis Aqueiro  
Odete Epigenia  
Salvato-Minas Gerais
- 7- Masougiu Michele  
Giovanni Mzen' Sitvava  
S. Pietro d'Arvidano (OR)
- 8- Pascasio Puzido  
Jose Maria Pilar  
Ordeneo (c) Spagna

Somasca 28-05-

ENTRATO A - IL	TITOLO DI STUDIO	VESTIZIONE	PROFESSIONE SEMPLICE (PROVINCIA)	PROFESSIONE SOLENNE	PRIMA MESSA A - IL	NOTE
		Notariato				
28-05-1984			Non ammesso alla professione dopo una proroga di noviziato - Ruscita in famiglia			
28-05-1984			28-05-1985 (Filippine)			
28-05-1984			Non ammesso alla professione dopo una proroga di noviziato - Ruscita in famiglia			
28-05-1984			28-05-1985 (Filippine)			
28-05-1984			28-05-1985			
25-09-1984			26-09-1985 (Spagna)			
25-09-1984			26-09-1985 (Brasile)			
25-09-1984			26-09-1985 (Brasile)			
25-09-1984			26-09-1985 (Brasile)			
25-09-1984			26-09-1985 (Piemonte)			
25-09-1984			26-09-1985 (Brasile)			
25-09-1984			26-09-1985 (Piemonte)			
25-09-1984			26-09-1985 (Spagna)			

COGNOME + NOME	PATERNITÀ	MATERNITÀ	DATA DI NASCITA	LUOGO DI NASCITA	BATTESIMO	CRISMA	PARROCCHIA	LUOGO DI RESIDENZA	PROVINCIA
9- Wilson Ferreira Da Rocha	Henrique	Maria	28-05-1965	Presidente Epitacio (Brasil)					
10- Salvador Lorenzo	Giovanni	Socil Agnese	20-02-1965	Treviso					
11- Garcia Clavarijo Domingo	Eusebio	Sebastiana	11-03-1965	San Juan Teoaco (Guatemala)					
12- Otero Pol Victor Manuel	Victor	Peregrina	26-01-1966	El Grove (Pb) Spagna					
13- Da Costa Ogando Juan Manuel	Joaquin	Maria	11-05-1966	Altona - Amburgo (Germania)					
<b>Somasia 26-09-1985</b>									
1- Soto Casas Guillermo	Guillermo	Eva Rita	18-03-1960	Correou Coahuila (Mexico)					
2- Ganglio Giovanni	Enrico	Rosina Manalilian	20-03-1961	Corino					
3- De los Santos Oje da Juan Jorge	Juan Manuel	Maria del Rosario	07-04-1961	Correou Coahuila (Mexico)					
4- Lopez Ruiz Pedro Antonio	Pedro	Pilar	22-01-1965	Aranjuez (Madrid)					
5- Santamaria Luisa Josi Maria	Josi	Maria Regina	22-03-1967	Pinis Torre (Spagna)					

ENTRATO A - IL	TITOLO DI STUDIO	VESTIZIONE	PROFESSIONE SEMPLICE (PROVINCIA)	PROFESSIONE SOLENNE	PRIMA MESSA A - IL	N O E
		Noviziato				
		25-09-1984	Aggregazione alla Congregazione			
		25-09-1984				Ritorna in probandato 03-
		25-09-1984	26-09-1985 (Americana)			
		25-09-1984				Ritorna in probandato dopo
		25-09-1984	26-09-1985 (Spagnola)			
		26-09-1985	Aggregazione alla Congregazione - Professo			
		26-09-1985	29-09-1986 (Rinviato)			
		26-09-1985	29-09-1986 (Americana)			
		26-09-1985	29-09-1986 (Spagnola)			
		26-09-1985	29-09-1986 (Spagnola)			

Somana 01-12-1985

	COGNOME + NOME	PATERNITÀ	MATERNITÀ	DATA DI NASCITA	LUOGO DI NASCITA	BATTESIMO	CRISMA	PARROCCHIA	LUOGO DI RESIDENZA	PROVINCIA
1-	Aderio Pigo Da Silva	José	Terenzinha	21-09-1961	Presidente Epitacio (Brasile)					
2-	Helio Aparicio Da Souza	José Pedro	Maria Jaudia	09-07-1964	Anapolis - Goiás (Brasile)					
Somana 26-09-1986										
1	Croos Antony	Sant'Agustín	Carmel	24-09-1946	Kalmunai					
2	Herrera Ruiz Salvador			02-10-1959	Mexico					
3	Vacca Piercarlo		Vacca Maria	27-05-1960	Lorino					
4	Estauzo Salvatore	Tobia	Lucrezia Maddalena	29-06-1960	S. Monettino (Lecce)					
5	Borali Pierangelo	Girolamo	Breva Eumelia	23-08-1961	Calzicorte					
6	Velasquez Elanos José Benedito	José Benedito	Maria Anunka	27-06-1962	El Rosario Morazan					
7	Sanchez Morales Antonio Beato	Eulalio	Felomena	21-07-1964	Tinajapique (Guatemala)					
8	Mejía Palkillo Isabel	Pedro Antonio	Jeronima	10-03-1965	S. Pablo Tacachico					
9	Franco Roberto	Luigi	Racchi Anna	21-02-1965	Paltillois					
10	Ghiani Graziano	Luigi	Rigus Francesca	03-12-1965	Ternatka					
11	Escobar Vasquez José del Carmen	Purificación	Maria Susana	16-02-1966						

ENTRATO A - IL	TITOLO DI STUDIO	VESTIZIONE	PROFESSIONE SEMPLICE (PROVINCIA)	PROFESSIONE SOLENNE	PRIMA MESSA A - IL	N O T E
		di Noviziato				
		01-12-1985				Lascia il noviziato nel giugno
		01-12-1985	01-12-1986 (Brasile)			
		26-09-1986	17-09-1987			
		26-09-1986	17-09-1987 (Piemonte)			Dopo 15 giorni lascia il
		26-09-1986	17-09-1987 (Lombardia)			
		26-09-1986	17-09-1987 (Lombardia)			
		26-09-1986	17-09-1987 (Americana)			
		26-09-1986				Lascia il noviziato 02.
		26-09-1986	17-09-1987 (Americana)			
		26-09-1986	17-09-1987 (Piemonte)			
		26-09-1986	17-09-1987 (Piemonte)			
		26-09-1986	17-09-1987 Americana			

	COGNOME e NOME	PATERNITÀ	MATERNITÀ	DATA DI NASCITA	LUOGO DI NASCITA	BATTESIMO	CRISMA	PARROCCHIA	LUOGO DI RESIDENZA	PROVINCIA
12	Pozzi Giuseppe	Giovanni	Molteni Ada	08-08-1967	Erba					
13	Toni Angelo	Isidoro	Galli Elsa	24-02-1967	Bergamo					
14	Marougin Andrea	Giovanni	Mazzi Silvana	27-04-1967	A. di Paolo d. Arcidiano (PC)					
<b>Somasca 14-09-1987</b>										
1	Galli Giancarlo	Pietro	Colombo Caterina	08-11-1952	Colturco					
2	Carra Edoardo	Efiso	Carra Luisa	01-11-1952	Bauladu (OR)					
3	Martinielli Marco	Graziano	Brauchi Jole	02-02-1962	Roma					
4	Guzzi Giovanni	Renzo	Guzzi Maria	08-06-1962	Mouton (Tudel/Roma)					
5	Borali Giovanni	Girolamo	Biava Emunina	16-02-1965	Colturco					
6	Salvadori Lorenzo	Giovanni	Social Agnese	20-02-1965	Treviso					
7	Otero Piel Victor Manuel	Victor	Peregrina Piel	26-01-1966	El Grove (PO) Spagna					
8	Monni Alberto	Marco	Achirru Firmine	31-10-1966	Tagliarini					
9	Montisi Marcello	Luigi	Fois Eledelia	24-01-1967	Sardara (CA)					
10	Riva Paolo	Lino	Canali M. Franca	08-04-1968	Lecco					
11	Pompei Gianni		Pompei Pierina	16-07-1968	Roma					
12	Rodriguez Pamela Ivan Jori	Antonio	Pamela M. Adelia	14-08-1969	Auzo (L'Aquila) Spagna					

ESTRATO A - IL	TITOLO DI STUDIO	VESTIZIONE	PROFESSIONE ESERPLICE (PROVINCIA)	PROFESSIONE SOLENNE	PRIMA MESSA A - IL	NOTE
		elicotisti				
		26-09-1986	12-09-1987 (Lombardia)			
		26-09-1986				Dopo 3 mesi lascia il mo
		26-09-1986	25-09-1987 (Prestatore)			
		14-09-1987	15-05-88 Lomb-Veneta			and nel 2005.
		14-09-1987	15-05-88 Liguria-Piem.			
		14-09-1987				Lascia il movimento 12-0
		14-09-1987	15-09-88 Roma			
		14-09-1987	15-05-88 Lomb-Veneta			
		14-09-1987	15-05-88 "			
		14-09-1987	15-05-88 Spagna			
		14-09-1987	15-05-88 Liguria-Piem.			
		14-09-1987	15-05-88 "			
		14-09-1987	15-05-88 Lomb-Veneta			
		14-09-1987				Lascia il movimento 27-06
		14-09-1987				Appogione alla Cong



COGNOME - NOME	PATERNITÀ	MATERNITÀ	DATA DI NASCITA	LUOGO DI NASCITA	BATTESIMO	CRISMA	PARROCCHIA	LUOGO DI RESIDENZA	PROVINCIA	ENTRATO A - IL	TITOLO DI STUDIO	PROFESSIONE		PRIMA MESSA A - IL	NOTE				
												18710	18710						
<b>SOMASCA - 19.09.1988</b> (P. Maestro: P. Cacciari)																			
1	FRENO SALVATORE	Erminio	Liuzzo	Vicenza	29.01.1959		Messina	30.01.59	16.09.1973	Oggiono	Via Papa Sissiniana, 23 Oggiono	Como	Perzono-Deseugo CO	Lic. media	19.09.1988	15.09.89	Lomb.-Veneza	9/10/94	
2	SCARABELLI CLAUDIO	Edoardo	Ghelfi	Ololiva	02.11.1959		Vercina (SO)	02.11.1959	23.05.1970	Vercina	Vercina	Sondrio	Perzono-Deseugo CO	Met. Classica	19.09.1988	15.09.89	"		
3	GAMDIANSIO ANGELO	Francesco	Vanalli	Giuseppina	28.05.1962		Bergamo	02.06.1962	08.06.1974	Foppinico di C.	VERCELLA Via Donatello, 11	Bergamo	Perzono-Deseugo CO	Met. Magistrali	19.09.1988	15.09.89	"		
4	ANNUNCIARO MICHELE	Arcangelo	Augelli	Summeclata	20.02.1963		Donai (Frosina)	10.03.1963	29.05.1978		VIA FERRARI, 51/4 GROTTOLE	TARANTO	Mestine France TA	Met. Magistrali	19.09.1988	15.09.89	Romana		
5	FRAD ENRICO	Cansio	Pia	Filomena	06.03.1966		Mogoro (OR)	19.03.1966	03.07.1977	Mogoro	MOGORO Via Visconti, 27	ORISTANO	S. Anna di Murrinu OR	Met. Tec. Scuola	19.09.1988	15.09.89	Liquori-Piem.		
6	BORSARI GIAN PIERO	Angelo	Pisani	Gettona	08.08.1966		Legnano (MI)	21.08.1966	16.10.1977	S. Giorgio a Legnano	S. GIORGIO a LEGNANO Corso Europa, 28	MILANO	Perzono-Deseugo CO	Met. Classica	19.09.1988	15.09.89	Lomb.-Veneza		
7	CORBETTA LUCA	Edoardo	Fenucci	Luise	20.10.1967		Lecco (CO)	12.11.1967	17.05.1980	Foppinico di C.	CALOLZIO CORTE Via L. Einaudi	BERGAMO	Perzono-Deseugo CO	Met. Magistrali	19.09.1988	15.09.89	"		
8	VAJRA PIERLUIGI	Lucrezio	Berruto	M. Teresa	15.09.1969		Cuneo	28.09.1969	08.05.1982	Cheresco	CHERASCO Via Bentivo, 18	CUNEO	Cheresco CN	Met. Classica	19.09.1988	15.09.89	Liquori-Piem.		
9	ALLOCCO ANGELO	Matteo	Sevuzzo	Domènica	12.10.1969		Bre (CN)	26.10.1969	02.05.1982	S. Vittoria d'Alba	S. VITTORIA D'ALBA	CUNEO	Cheresco CN	Met. Classica	19.09.1988	15.09.89	"		
10	CARRASCO V. José An	Antonio	Marilla	America	07.03.1970		Aranjuez (Spagna)	19.03.1970	24.05.1986		ARANJUEZ - Spagn Calle Alonso del 1410	Madrid	Aranjuez	C.O.U.	19.09.1988	15.09.89	Spagna		
11	MORATILLA DE VARGAS CARLOS	José	De Vargas	María Luisa	18.06.1970		Madrid (Spagna)	28.06.1970	24.05.1986		MADRID	Madrid	Tarancun	C.O.U.	19.09.1988	15.09.89	"	8/10/94	
<b>SOMASCA - 26.09.1989</b> (P. Maestro: P. Cacciari)																			
1	BELLI MASSIMO	Vittorio	Loughi	Marise	07.08.1960		Milano	11.08.1960	15.06.1968	S. Maria Nuova	Via L. de Vinci, 12 Abbiadgrosso-MI	MILANO	Perzono-Deseugo CO	1st. T. Prof.	26.09.1989				
2	ARCADIO COSIMO	Vito	Baccaro	Elisabetta	15.11.1961		Grottole (TA)	24.12.1961	25.05.1977	Maria ss. Annunziata Grottole TA	VIA SS. PIETRO E PAOLO, 26 GROTTOLE	TARANTO	Mestine France TA	Met. Classica	26.09.1989	19.09.90	Romana		
3	CORTI ENRICO	Stefano	Corbetta	M. Ambrogio	08.06.1963		Carugate (MI)	12.06.1963	09.06.1974	Carugate	Via L. Novati, 3 CARUGATE	MILANO	Perzono-Deseugo CO	1st. Magistrali	26.09.1989	19.09.90	Lomb.-Veneza		
4	ARSIEM BENEAMINO	Mario	Le Coppola	Beibon	11.10.1963		Brindisi	11.11.1963	28.05.1974	Celino S. Maria	Via Campi 187 CELINO S. MARIA	BRINDISI	Albano Laziale RM	Met. Scritt.	26.09.1989	19.09.90	Romana		
5	ARZATE VILCHES ROMÁN	Román	Vilchis	Anita Reyes	18.08.1965		Progreso Int. Héro	18.04.1966	12.12.1974	S. Pedro	Villa Selma 18 Progreso Int. Héro	MEXICO	San Rafael - Mex	Bech. Econ. Adm.	26.09.1989	19.09.90	C.A.-Messico		
6	CAFAROTTI GIANLUCA	Alberto	Mammucari	Rita	10.04.1968		Valletta	21.04.1968	31.05.1982	S. Lucia-Vell.	Via Selva D'Acquino VALLETTA	ROMA	Albano Laziale RM	Met. Classica	26.09.1989	19.09.90	Romana	11/10/94	

Ho fatto il rito / on dip. 11  
me non ha professo  
lascia la Congregazione

COGNOME + NOME	PATERNITÀ	MATERNITÀ	DATA DI NASCITA	LUOGO DI NASCITA	BATTESIMO	CRESIMA	PARROCCHIA	LUOGO DI RESIDENZA	PROVINCIA	ENTRATO A - IL	TITOLO DI STUDIO	INIZIO <sup>PROFESSIONE</sup> <del>PROFESSIONE</del> IL	PROFESSIONE SEMPLICE (PROVINCIA)	PROFESSIONE SOLENNE	PRIMA MESSA A - IL	N O T E
7 PRELIARVO COSIMO	Agostino	Miceli Caterine	19.06.1963	Stette - TA	07.06.1963	23.04.1983	S. Gerolamo E.	Via Sportiva, 33 STATTE - TA	TARANTO	Albano Laziale RM	Met. Mezzotul	26.05.1989	19.09.50	Romana		
8 ZANATTA RENO	Ivo	Venturato Emelina	08.12.1963	Moutibellun TV	01.01.1970	16.05.1981	Falze'	Via Trenti 16 PALÈ DI TRENTO	TREVI	Treviso	Met. Mezzotul	26.05.1989	19.05.50	Lomb-Veneta	1 dicembre 1996	
9 VOLANTE MARCO	Remigio	Palermo Giuseppina	05.04.1970	Genova	10.04.1970	21.05.1983	Zocchi	Via Anula Dr. 153/2 ZOCCHI	GENOVA	Villa Speranza - S. Mauro	Perito Apim	26.05.1989	19.05.50	Ligue-Piem.		
10 GROLLO MARCO	Giovanni	Baldasso M. Teise	25.07.1970	Cavigliano TV	05.08.1972	25.04.1984	Visuadello	Via S. Rocco 12 VISUADELLO	TREVI	Treviso	Met. Clavina	26.03.1989	19.05.50	Lomb-Veneta		
11 SANCHEZ-DIAZ REGADON LUIS	Luis	Regina Fuentes Ana	14.10.1970	Mediol	01.11.1970	07.06.1986	S. Antonio Arcujuez	San. Anula Lucile 107 ARAJUEZ	MADRID	Mediol	Bech. Super	26.09.1983	19.05.50	Spagna		
12 PORNASIO SILVANO LANZOSO VALVERDE RICARDO	Michele	Costina Assunta	17.12.1970	Repello	11.03.1971	21.05.1983	Repello	Via Vico Finora 4/14 RAPALLO	GENOVA	Villa Speranza - S. Mauro	Met. Mezzotul	26.05.1989	19.05.50	Ligue-Piem.		
13 DIAZ-UFANO SANCHEZ- PACHECO JULIAN	Claudio	Vallada M. Carmen	18.05.1971	Mediol	18.06.1971	20.06.1987	S. Anna - Cuenco	San. Antonio 8 - Str. 4 CUENCA	CUENCA	Tarancun (CU)	Bech. Sup.	26.05.1989	19.05.50	Spagna		
14 DIAZ-UFANO SANCHEZ- PACHECO JULIAN	Jesus	Sanchez-Pedro Julian	01.12.1971	Toledo	19.02.1971	30.04.1988	Dos Bernos	Dos Barrios	TOLEDO-E	Tarancun (CU)	Bech. Sup.	26.05.1989	19.05.50	Spagna		
<b>SOMASCA 27-09-1990</b> (P. Maschio: P. Carlo Campano - vice Maschio P. Colombo Eufemia)																
1 COMI ANGELO	Antonio	Galli Elia	26.02.1967	Bergamo	28.02.1967	01.05.1980	Villasola (BB)	CISANO (BB) via Milano 40	Bergamo	Parzano - Orsenigo (CO)	Madriate domo	27.09.1990	19/09/94	Lomb-Veneta		
2 NARDIN GIUSEPPE	Antonio	Sala Lucia	28.12.1968	Belluno	13.01.1968		Libano	32025 MAS via Libano 47	Belluno	Treviso	Madriate domo	27.09.1990	19/09/94	" "	1 dicembre 1996	
3 COLOMBO SAURO FRANESE	Giuseppe	Magno Franca	26.06.1971	Seregno (MI)			S. Giuseppe	20038 - SEREGNO via Colombo 83	Milano	Parzano - Orsenigo (CO)	Madriate domo	27.09.1990	19/09/94	" "		
4 VALANCHERY SEBASTIAN	Joseph	Mariam	15.09.1953	Maduratom (Bress)	26.09.53	15.05.1965	Maduratom	Maduratom - Maduratom Maduratom 571 574	Verona	Elmas (Cagliari)	1° teologia	27.09.1990	19/09/94	Ligue-Piem.	1994	1995
5 CHURKA RAO PRKASH	Bala Sramy	Saramma	22.01.1968	Koila Kuntla		28.03.82	Koila Kuntla	518-124 Koila Kuntla 11-91 Sramy Nagar	Kyrenia	Bangalore (India)	1° teologia	27.09.1990	19/09/94	" "		
6 GORLEWSKI KRZYSZTOF	Bogdan	Eucya	23.03.1965	Kyrenia (Polonia)	25.07.85		Kyrenia	VL MEYNSKA 20, 19-240 100y. Byok-202	Kyrenia	S. Mauro Torrens (TO)	1° teologia	27.09.1990	19/09/94	" "	1995	
7 LUPEZ MONREAL JULIAN	Julian	Purificati Marcel	27.08.1972	Cuenca	10.09.1972	23.04.1983	EL HITO	EL HITO c/El Campamento	Cuenca	Aranjuez	BUP - COV	27.09.1990	19/09/94	Spagna		
8 BELMAR BIVERIA JOSE DAMIAN	Damian	Josefa Biveria Soledad	26.09.1972	Cuenca	16.10.1972	20.05.1989	Arcas	46123 ARCAS Paseo del Progreso, 5	Cuenca	Aranjuez	BUP - COV	27.09.1990	19/09/94	" "		
9 IMESTA MINGUO LUIS	Hannel	Peter Minguo Garcia	20.10.1972	Aranjuez		20.05.1989	San. Antonio	F-78, ARANJUEZ c/Primavera, 32	Aranjuez	Aranjuez	BUP - COV	27.09.1990	19/09/94	" "		
10 GUTIERREZ RODRIGUEZ OSCAR	Julio	Bonnie Gonzalez Mari	18.11.1972	Madrid	18.11.1972	20.05.1989	Valdeleguna	VALDELEGUNA c/Primeros 23	Madrid	Aranjuez	BUP - COV	27.09.1990				

SOMASCA 27-09-92 (P. Maestro, P. Casimira Caboldi - Via Maestro, P. Francesco Colombo)

	COGNOME + NOME	PATERNITÀ	MATERNITÀ	DATA DI NASCITA	LUOGO DI NASCITA	BATTESIMO	CRISIMA	PARROCCHIA	LUOGO DI RESIDENZA	PROVINCIA
1	ROHEO FORTUNATO	Paolo	Marina Maria	02/10/1964	Villa S. Giovanni (RE)	25/10/64	08-5-75	Villa S. Giovanni (RE)	Villa S. Giovanni (RE) Via Roma 54	
2	LACHIN STEFANO	Paolo	Giacca Antonia	17/05/1967	Mestre (VE)	28/5/67	25-5-78	Abbellio-MESTRE	MESTRE (VE) Via Vespillo 9/2	
3	BELLODI SERGIO	Andrea	Martinielli Annunziata	28/05/1967	Magenta (MI)	09/02/67	13-05-78	Corbetta (MI)	CORBETTA Viale della Repubblica 45	(Milano)
4	MARANGON LORENZO	Giacinto	Augusta	29/05/1970	Treviso	11/06/1970	19-06-82	Carbonara (TV)	CARBONERA Via Torremusa 55/A	Treviso
SOMASCA 27-09-92 (P. Maestro, P. Caboldi Casimira - Via Maestro, P. Francesco Colombo)										
1	ZANZOTTERA GIOVANNI BATTISTA	francesco	Caboldi Antonia	22-12-1956	Busto Arsizio (MI)	30-12-56	05-05-64	Busto Arsizio	BUSTO ARSIZIO Via Otello 22	Milano
2	BURACZYNSKI ADAM	Waclaw	Parozewska Stanisława	25-12-1965	Kodien (Polonia)	02-02-1966	02-07-80	Kodien	KODIEN Ul. Starowatoja, 27	Polonia
3	HARONATI CLAUDIO	Enrico	Poni Paola	26-11-1967	Cuppin (MI)	10-12-67	16-06-79	OSSONA	OSSONA Via Lepardi 15	Milano
4	MURTAS ANTONIO	Giuseppe	Forgia Rosa	01-09-1968	Oristano	12-09-68	18-05-80	Silvato d'Arca	SILVATO D'ARCA Via S. Maria 18	Oristano
5	CAROLI COSIMO	Martino	Milano Maria	12-04-1969	Statto (TA)	29-06-69	25-04-81	Statto	STATTE Via Anna di Teresa, 4/3	Taranto
6	CAPSONI GIUSEPPE STEFANO	Luigi	Fiori Stefania	18-12-1969	Milano	11-01-70	08-11-80	Casalpusterlengo	CASALPUSTERLENGO Via Diaz 23	Milano
7	MONDELLI SEVERINO	Giuseppe	Fiori Felvia	27-05-1971	Treviso	13-06-71	06-06-82	Copiate	COGLIATE Via delle Forcine 13	Milano
8	PÉREZ GARCÍA ENRIQUE	Carlos Javier Pérez Banales	García Castro Lupelina	30-03-1973	Palma de Maiorca (Baleari)	03-06-73	16-05-82	TORREHUMINOS	(Ard. Los Huesos Viejos) Carpusolho 1612	Malaga
9	ACEVEDO APARICIO									
	JOSÉ SALVADOR	José Acosta	Aparicio María Leticia	07-08-1973	San Salvador (C.A.)	09-09-73	08-01-84	La Ceiba	LA LIBERTAD (C.A.)	El Salvador
10	HATA LOPEZ PEDRO	Pedro Hata Masaki	Hortensia Lopez Martin	22-09-1973	Alicante	09-10-73	11-05-1982	VILLANUEVA	DE CORDOBA c/Cerro, 35	Corofea

ENTRATO A - IL	TITOLO DI STUDIO	ESAMINATO IL	PROFESSIONE SEMPLICE (PROVINCIA)	PROFESSIONE SOLENNE	PRIMA MESSA A - IL	N O T E
Villa Speranza (TO) - 3. Maestro Primo	2° di filosofia	27-09-92	19-09-92 (prov. Liguria - Piemonte)			
Parrano	laurea alla V. Università	27-09-92				laurea in Ingegneria il 2 maggio
Parrano	matricola magistrale	27-09-92	19-09-92 (prov. Lombardia)			
Treviso	matricola magistrale	27-09-92	19-09-92 (prov. Lombardia)			
SOMASCA 27-09-92 (P. Maestro, P. Caboldi Casimira - Via Maestro, P. Francesco Colombo)						
Parrano	IV anno di teologia	27-09-92	18-09-93 (Lombardia - Veneto)			laurea in Teologia il 10/10/93
Elmas (CG)	Baccellato in teologia	27-09-92	18-09-93 (Liguria - Piemonte)			
Parrano	laurea in filosofia	27-09-92	18-09-93 (Lombardia - Veneto)		14/9/1997	
Elmas	1° filol.	27-09-92	18-09-93 (Liguria - Piemonte)			
Albano Laziale	matricola magistrale	27-09-92	18-09-93 (Romagna)			laurea in Teologia il 10/10/93
S. Mauro Torinese	2° filol.	27-09-92	18-09-93 (Liguria - Piemonte)			
Parrano	matricola magistrale	27-09-92	18-09-93 (Lombardia - Veneto)			
Aranjuez		27-09-92	18-09-93 (Spagna)			laurea in Teologia il 10/10/93
La Ceiba (C.A.)	Baccellato in teologia	27-09-92	18-09-93 (Cuba - America)			
Aranjuez	BUP - COU	27-09-92	18-09-93 (Spagna)			

	COGNOME + NOME	PATERNITÀ	MATERNITÀ	DATA DI NASCITA	LUOGO DI NASCITA	BATTESIMO	CRISIMA	PARROCCHIA	LUOGO DI RESIDENZA	PROVINCIA
11	DIAZ-PINES SANCHEZ-CAPUCHINO ALVARO	Diaz-Pines oivar Carlos	Sancha Arguchin Lorente Maria Anuncian	02-02-1974	Madrid		11-05-91	NS de las Angustias	ARANJUEZ c/ Infantes 53	Madrid
12	GOHEZ ORTEGA FRANCISCO JAVIER	Juan José Francisco Romero	Ortega Calleja Araeli	05-03-1974	Cuenca	23-03-74	24-03-85	CERVERA del LLANO c/ Real Madrid		Cuenca
13	ALHAGRO FERNANDEZ PEDRO ANTONIO	Fabrice Menga Francis-Cajon	Fernandez Herrais Luisa	29-04-1974	Madrid	21-02-74	13-05-83	HORCAJO DE SANTIAGO c/ Ramon y Cajal, 6		Cuenca
14	LOPEZ SANCHEZ AURELIO JULIAN	Lopez Alonso Juan Manuel	Sanchez Morales Leonor	02-05-1974	Madrid	26-05-74	11-05-91	NOBLEJAS / C. Hoyo 15		Toledo
15	MARTIN ALONSO JOAQUIN	Hygel	Felisa Alonso Alonso	30-08-1974	Toledo	09-09-74	11-05-91	ALAMEDA DE LA SAGRA c/ Canal Maestranis, 33		Toledo
	NOVIZIATO VACANTE 1993 (sett. 1993 p. Campina Tuffati e s. Abner & Romo).									
	SOMASCA 15-09-1994 (P. Maschio, P. Calcinò Fufosio)									
1	MACCHI FABRIZIO	Alfonso	Merytelli Alessandra	28-04-1964	Milano	7-05-64	6-5-76	Ossona	OSSONA r. Ponte Gallo, 6	Milano
2	MARZORATI EMANUELE	Leonardo	Petronca Carla	20-07-1966	Milano	30-07-66	02-12-79	Treviso	TREVISO via S. Margherita 24/A	Treviso
3	ORDOÑEZ GALLO FELIX	Costantino	Marina Gallo Lopez	17-02-1968	Barcelona (SP)	-08-68	25-05-87	Barcelona	BADALONA Ato/Llorca 95	Barcelona
4	MORENO CARRASCOJA RICARDO	Moreno Nieto Manuel	Carrascosa Cristina Maria	11-03-1976	Toledo		-05-93	QUINTANAR DE LA ORDEN c/ Los Angeles 20		Toledo

ENTRATO A - II	TITOLO DI STUDIO	VANTAGGIO IL	PROFESSIONE SEMPLICE (PROVINCIA)	PROFESSIONE SOLENNE	PRIMA MESSA A - II	NOTE
Aranjuez	BUP-COU	27-09-92	18-09-93 (Spagna)			
Aranjuez	BUP-COU	22-09-92	18-09-93 (Spagna)			
Aranjuez	BUP-	22-09-92	18-09-93 (Spagna)			lascia la Spagna
Aranjuez	BUP-COU	27-09-92	18-09-93 (Spagna)			
Aranjuez	BUP-COU	27-09-92	18-09-93 (Spagna)			
S. Mauro Torinese	2° filosofia	15-09-1994	08-09-1996 (Liguria Piemonte)			
Parsano	1° teologia	15-09-1994	aggiornazione 09-09-1996			professione semplice: 12-9-1996 (Lecce) lascia il servizio: 1/12/00-1996
Aranjuez	1° filosofia	15-09-1994				
Aranjuez	BUP-COU	15-09-1994	08-09-1996 (Spagna)			lascia la Spagna 2004

SOMASCA - 15-09-1995 (P. Maestro: P. Efremio Colombo - P. Vic. Maestro: P. Aurelio Navarro Casales)

	COGNOME + NOME	PATERNITÀ	MATERNITÀ	DATA DI NASCITA	LUOGO DI NASCITA	BATTESIMO	CRESMIA	PARROCCHIA	LUOGO DI RESIDENZA	PROVINCIA	
1	LEONNO MICHELE	Damiano	Di Bartolo Vittoria	11-11-1962	Teulada (Bar)	17-11-1962	11-5-1972	TERLIZZI Via Est. <del>San</del> Rivo	Bari	Bari	
2	ARGIOLAS IGNAZIO	Antonio	Pisu Sorina	01-10-1962	Cagliari	13-10-1962	6-5-1974	HONSERRATO (Ca) via Milano, 35	Cagliari	Cagliari	
3	SALIS ELIA	Antonio	Capa Grazia	25-02-1971	Cagliari	15-8-1971	21-5-1983	CAGLIARI via Fleming, 24	Cagliari	Cagliari	
4	ARBORITANZA ANGELO	Dioniso	Sanna Clara	24-12-1972	Toritto (Ba)	2-1-1973	3-5-1987	TORITTO via Foggiano, 17	Bari	Bari	
5	MIRANDONA LUCA ENRICO	Ossimo	fu Mirano Lidia	23-08-1973	Taranto	23-09-1973	05-1-1991	STATTE - TARANTO via Paschetti, 1	Taranto	Taranto	
6	MACCHIA PASQUALE	Michele	De Santis Anna	03-09-1975	Grano Afula (Ba)	5-10-1975	25-1-1993	TORITTO via Anselmo, 44	Bari	Bari	
7	VALISI CLAUDIO	Giuseppe	Pisanti Giuseppina	10-06-1976	Magenta (Mi)	12-7-1976	24-5-1988	MAGENTA via Mazzini, 9	Milano	Milano	
8	ALBAIOLDO MARTINEZ DIEGO	Francisco	Teresa	30-02-1977	Cuenca (Spagna)	19-3-1977	22-5-1992	CUENCA (SP) Paseo S. Antonio 10 7-1			
	1996-1997	(non c'è movimento)									
	SOMASCA 15-09-1997	(P. Maestro: P. Efremio Colombo - P. Vic. Maestro: P. Aurelio Navarro Casales)									
1	Joleen Thomas										
	Ajit Palan Fernando	Vincent	Mercy Fernando	03-03-1968	Puth Malan (Sri Lanka)			115, Puth Malan Road,	Murumbakilla (Sri Lanka)	Roma - S. Alessio	
2	NTAHIZANJE MATTHIEU	NDARUSANJE SIMON	SINZINKAYO CHERLOTTE	10-02-1970	MITIMIRE-GITEGA (Burundi)	31-03-1970	30-05-1984	St. Dymphne Kireriguye P. Bellevue 50 route via G. Namur, 9 10181 - Bologna		Parsano di Orzigo	
3	INTILLA LUCIANO	Antonio	De Santis M. Teresa	03-04-1974	CAGLIARI	06-05-1974	30-05-1987	V. Miraglia 3 09034 - CAGLIARI		Elmas	

ENTRATO A - II	TITOLO DI STUDIO	<sup>Scienze sperimentali</sup> II	PROFESSIONE SEMPLICE (PROVINCIA)	PROFESSIONE SOLENNE	PRIMA MESSA A - II	N O T E
Albano Laziale	2° filosofia	15-09-1995	12-9-1996 (Romana)			
Elmas		15-09-1995	12-9-1996 (Ligure-Piemonte)			
Elmas		15-09-1995	12-9-1996 (Ligure-Piemonte)			
Albano Laziale	2° filosofia	15-09-1995	12-9-1996 (Romana)			
Albano Laziale	2° filosofia	15-09-1995	12-9-1996 (Romana)			
Albano Laziale	matricola semplice	15-09-1995	12-9-1996 (Romana)			
Parsano di Orzigo	matricola semplice	15-09-1995	12-9-1996 (Lombardo-Veneta)			(Lascia la Compagnia 11 prima a Caltanissetta (Ca) 10-13-1997)
Aranjuez	BUP - COU	15-09-1995	12-9-1996 (Spagna)			
Roma - S. Alessio	G.C.E. Adm. locale	15-09-1997	08-09-1998 (di P. B. locale)			
Parsano di Orzigo	ist. semplice	15-09-1997	08-09-1998 (Lombardo-Veneta)			
Elmas	matricola semplice	15-09-1997	08-09-1998 (Ligure-Piemonte)			

SOMASCA - 30-9-1988 (P. Maestro: P. Eugenio Colombi)

	COGNOME e NOME	PATERNITÀ	MATERNITÀ	DATA DI NASCITA	LUOGO DI NASCITA	BATTESIMO	CRISIMA	PARROCCHIA	LUOGO DI RESIDENZA	PROVINCIA
1	BERNARDEZ ALBUIN Juan José	BERNARDEZ LOPEZ Francisco	ALBUIN BUCETA Eduvina	12-09-1971	OUTERO-REIS	19-09-1971	23-05-85	S. Maria de Bomil	OUTERO-REIS, 86 CALOAS-REIS (Ponteriviera)	(SPAGNA)
2	LOPEZ SANCHEZ José Antonio	LOPEZ MORA Antonio	SANCHEZ MARTA DE LOS SANTOS ANA MARIA DEL CARMEN	11-07-1972	ARAMBUER (MADRID)	24-07-1972			c/QUARTELES 36, 3°C 28300 ARAMBUER	(SPAGNA)
3	MARTINEZ CAVERO Ruben	MARTINEZ MARTINEZ Nicolas	CAVERO LOPEZ Maria - Ana	19-01-1980	MADRID	16-03-1980	01-05-1986		c/ERAS 16111 ALSALADEJO DEL CUENDE	(Cuenca) SPAGNA

Anno 1999-2000 il Noviziato Neue svolto a Grottaferrata: Casa Pius (Roma)

ESIBITO A - IL	TITOLO DI STUDIO	ANNO ACCADEMICO	PROFESSIONE SEMPLICE (PROVINCIA)	PROFESSIONE SOLENNE	PRIMA MESSA A - IL	N O T E
Santiago 6-5-1992	Acceso all'Università	30-09-1998				
Aranjuez 22-09-1992	BUP - COU	30-09-1998				lasca per sua richiesta il 4 marzo 1999
Aranjuez 22-09-1992	BUP - COU	30-09-1998				

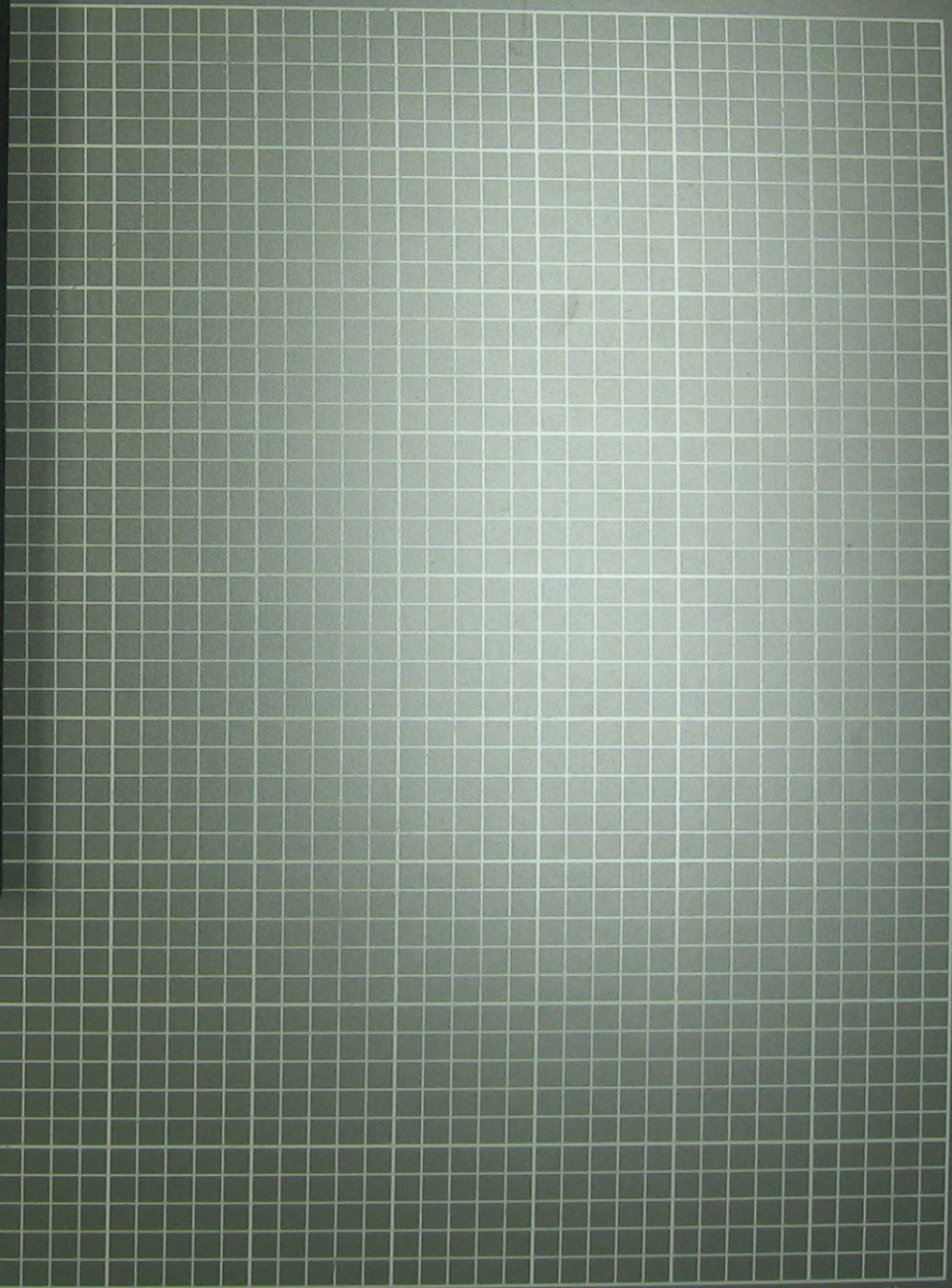

HAISI  
△  
△  
△

14 13 12 11 10 9 8 7 6 5 4 3 2 1 0 1 2 3 4 5 6 7 8 9 10 11 12 13 14